DeustoBarómetro Social IX

Informe de evolutivo

Invierno 2013 - Invierno 2017

myWord
Social and Market Research

Deusto Barometroa
Gizarte Social

ÍNDICE

1. SITUACIÓN ECONÓMICA..... 4

1.1 Principales problemas del País Vasco..... 5

1.2 Situación económica del País Vasco..... 9

1.3 Expectativas sobre la situación económica del País Vasco..... 10

1.4 Percepción de crisis económica en Euskadi..... 11

1.5 Impacto de la crisis en la economía doméstica..... 12

2. IMPACTO DE LA CRISIS EN EL MERCADO DE TRABAJO..... 15

2.1 Inseguridad laboral entre las personas trabajadoras..... 16

2.2 Expectativas laborales entre las personas en paro..... 17

2.3 Calidad de las condiciones laborales..... 18

3. POLÍTICAS PÚBLICAS Y ESTADO DEL BIENESTAR..... 19

3.1 Valoración de las principales políticas públicas..... 20

3.2 Derecho de acceso de la población inmigrante a los servicios/recursos públicos..... 23

4. SITUACIÓN POLÍTICA Y CALIDAD DE LA DEMOCRACIA..... 24

4.1 Situación política en el País Vasco..... 25

4.2 Expectativas sobre la situación política en el País Vasco..... 26

4.3 Preferencias sobre el modelo territorial..... 27

4.4 Sentimiento de identidad territorial..... 28

4.5 Valoración de la calidad de la democracia..... 29

4.6 Percepción de la corrupción..... 30

4.7 Confianza en las instituciones..... 31

4.8 Autoubicación y ubicación de los partidos en la escala ideológica..... 34

4.9 Autoubicación y ubicación de los partidos en la escala nacionalista..... 35

5. DEMOCRACIA Y PARTICIPACIÓN CIUDADANA..... 36

5.1 Participación política..... 37

5.2 Deseo de participar en referéndums..... 39

6. PROCESO DE PAZ..... 40

6.1 Opinión sobre medidas en el Proceso de Paz..... 41

6.2 Medidas que debería adoptar el Gobierno central respecto a los presos de ETA..... 42

1. SITUACIÓN ECONÓMICA

Deusto Barometroa
Gizarte Social

Informe evolutivo
Invierno 2017

my Word
Social and Market Research

1.1 Principales problemas del País Vasco

En estos momentos, ¿cuáles crees que son los tres principales problemas de la Comunidad Autónoma del País Vasco (en adelante el País Vasco)? Señala hasta un máximo de tres.

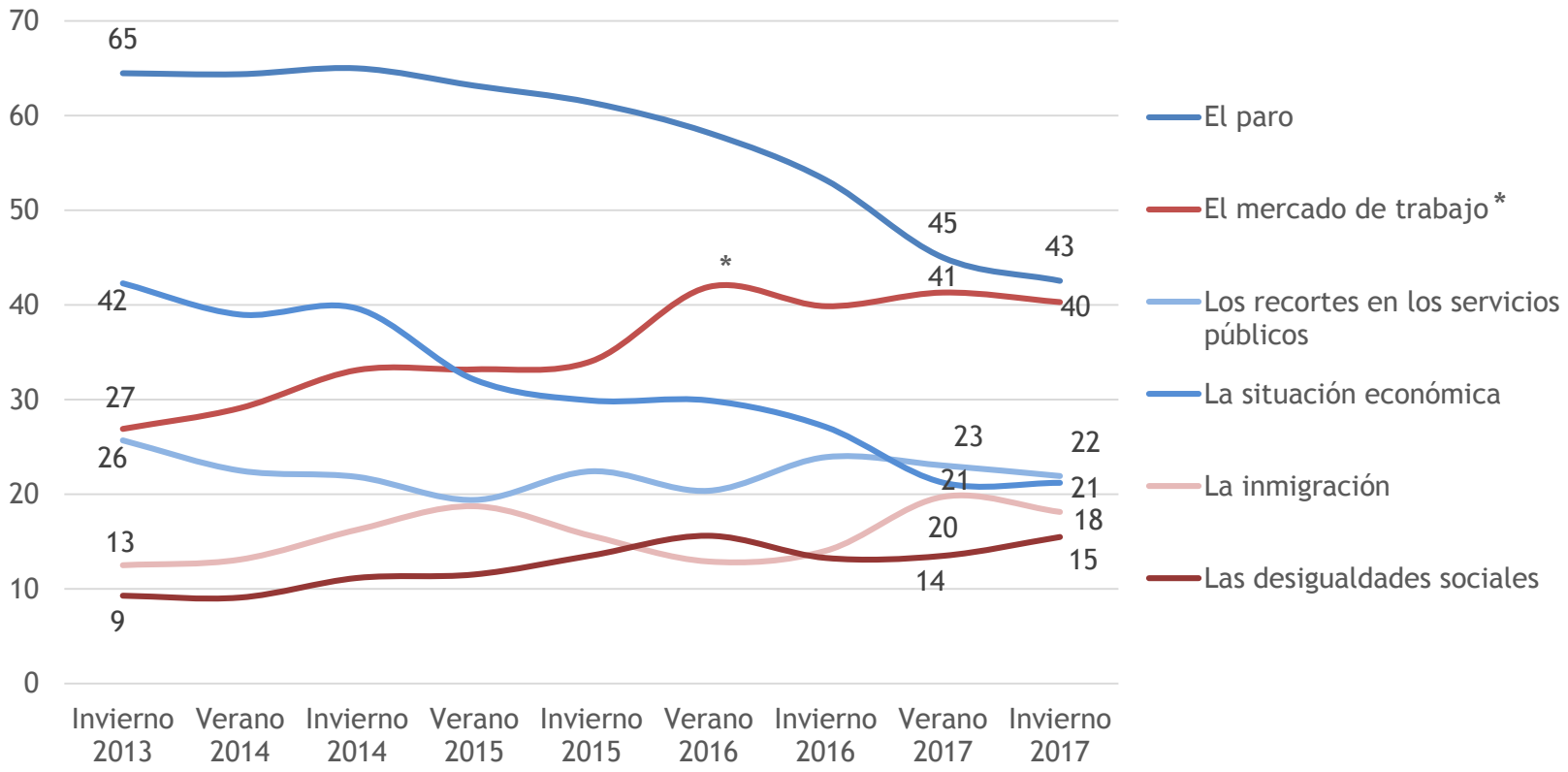

** En la ola de Verano 2016 se varió este ítem a "El mercado de trabajo (las condiciones laborales)"*

1.1 Principales problemas del País Vasco

En estos momentos, ¿cuáles crees que son los tres principales problemas de la Comunidad Autónoma del País Vasco (en adelante el País Vasco)? Señala hasta un máximo de tres.

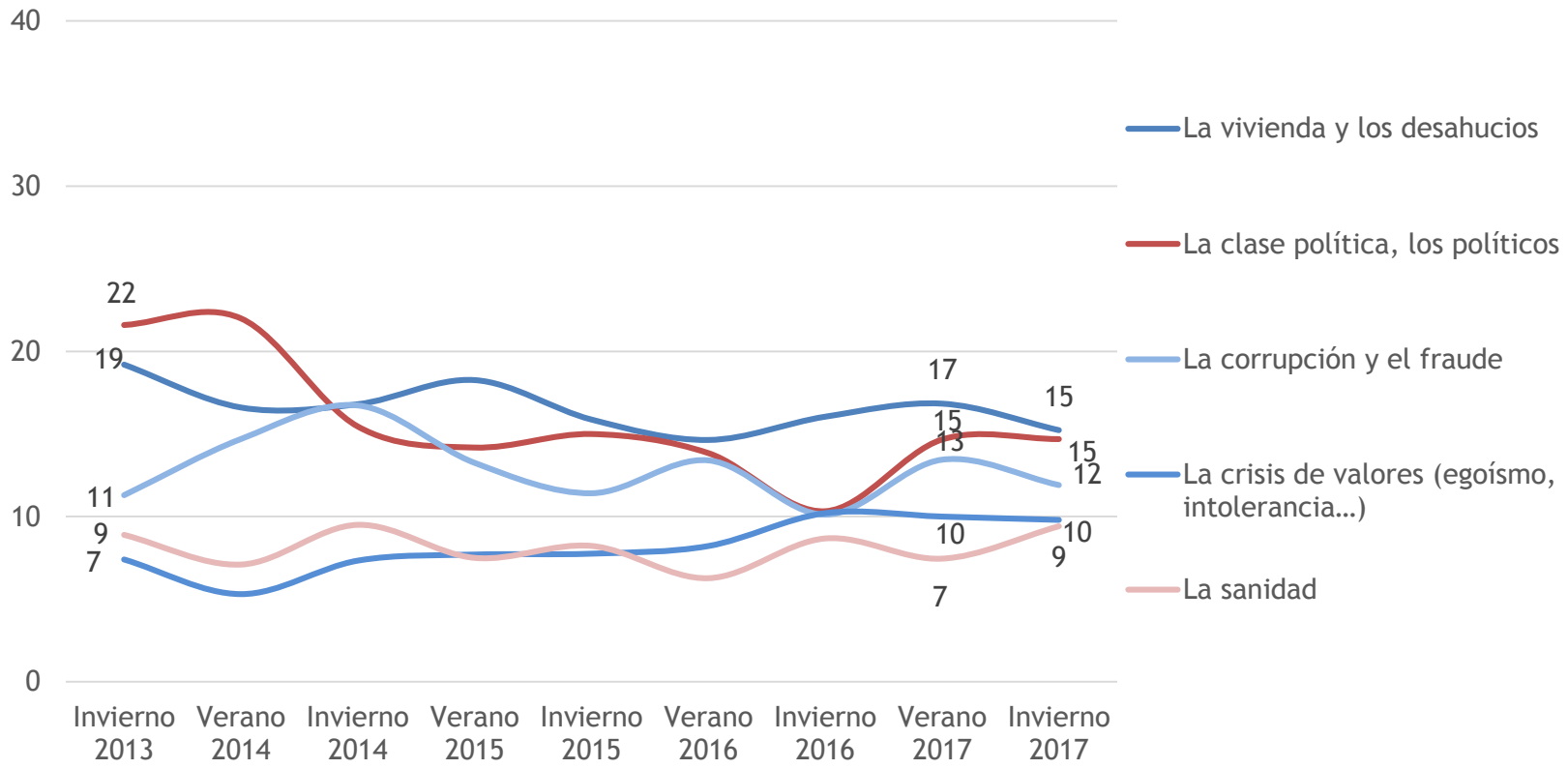

1.1 Principales problemas del País Vasco

En estos momentos, ¿cuáles crees que son los tres principales problemas de la Comunidad Autónoma del País Vasco (en adelante el País Vasco)? Señala hasta un máximo de tres.

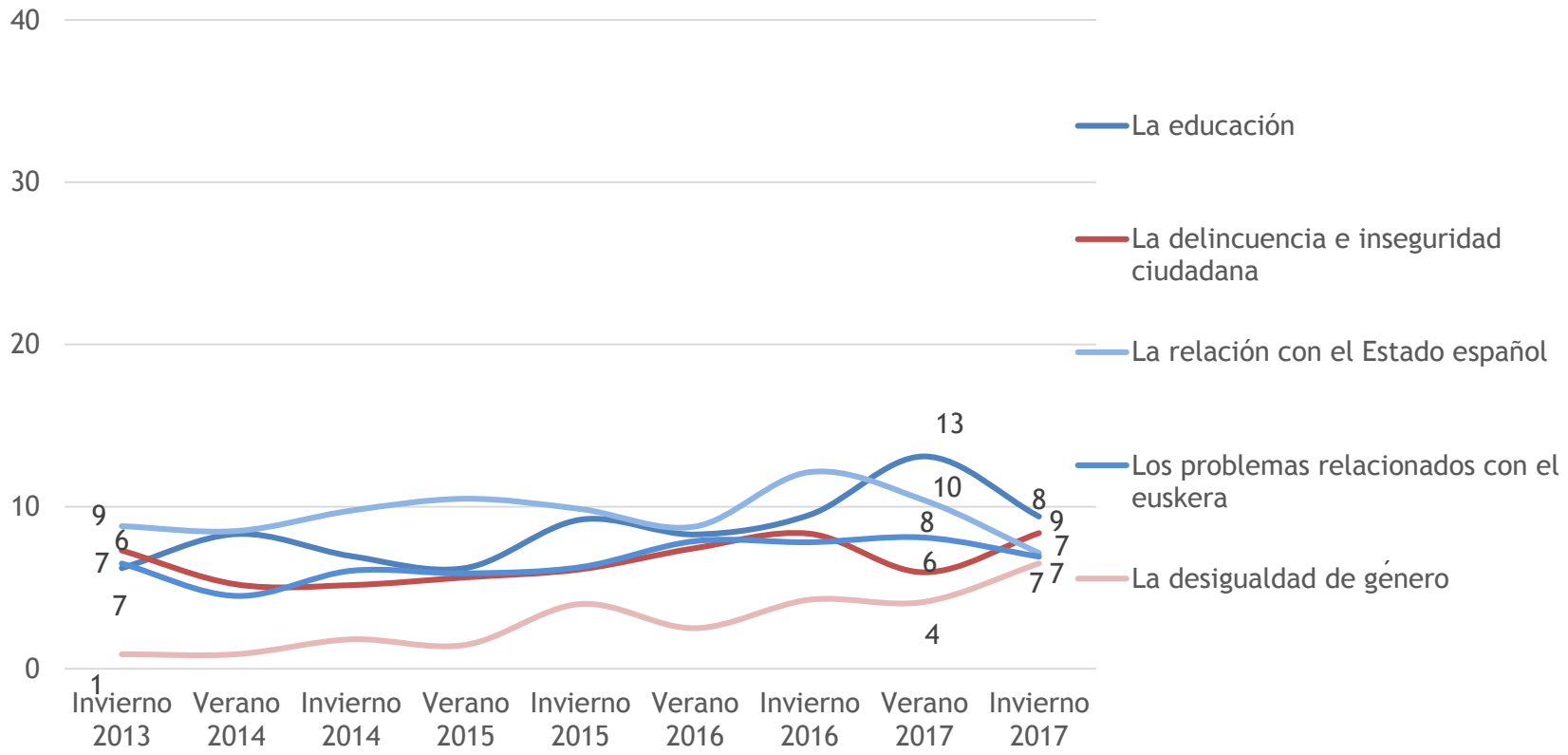

1.1 Principales problemas del País Vasco

En estos momentos, ¿cuáles crees que son los tres principales problemas de la Comunidad Autónoma del País Vasco (en adelante el País Vasco)? Señala hasta un máximo de tres.

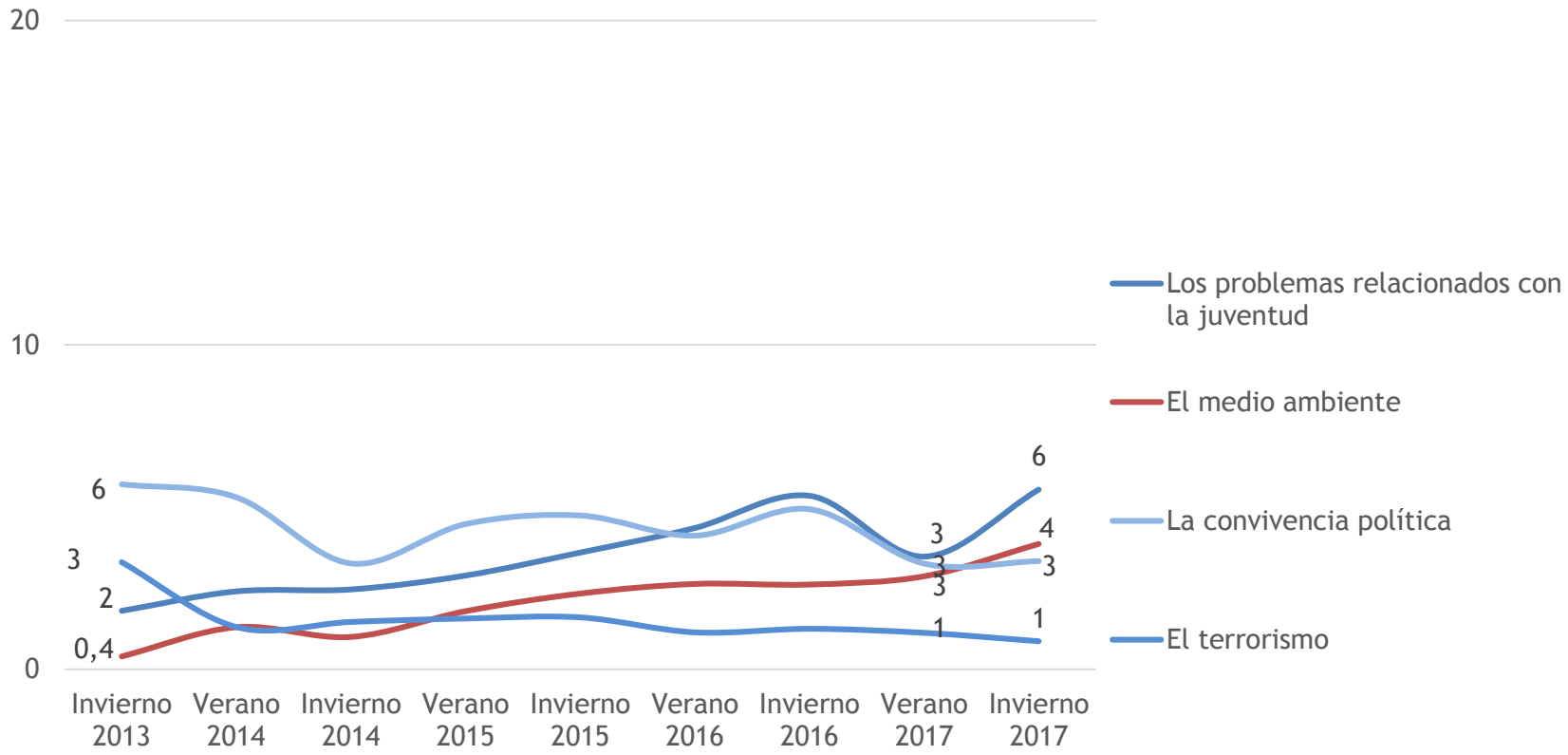

1.2 Situación económica del País Vasco

¿Cómo calificarías la situación económica del País Vasco?

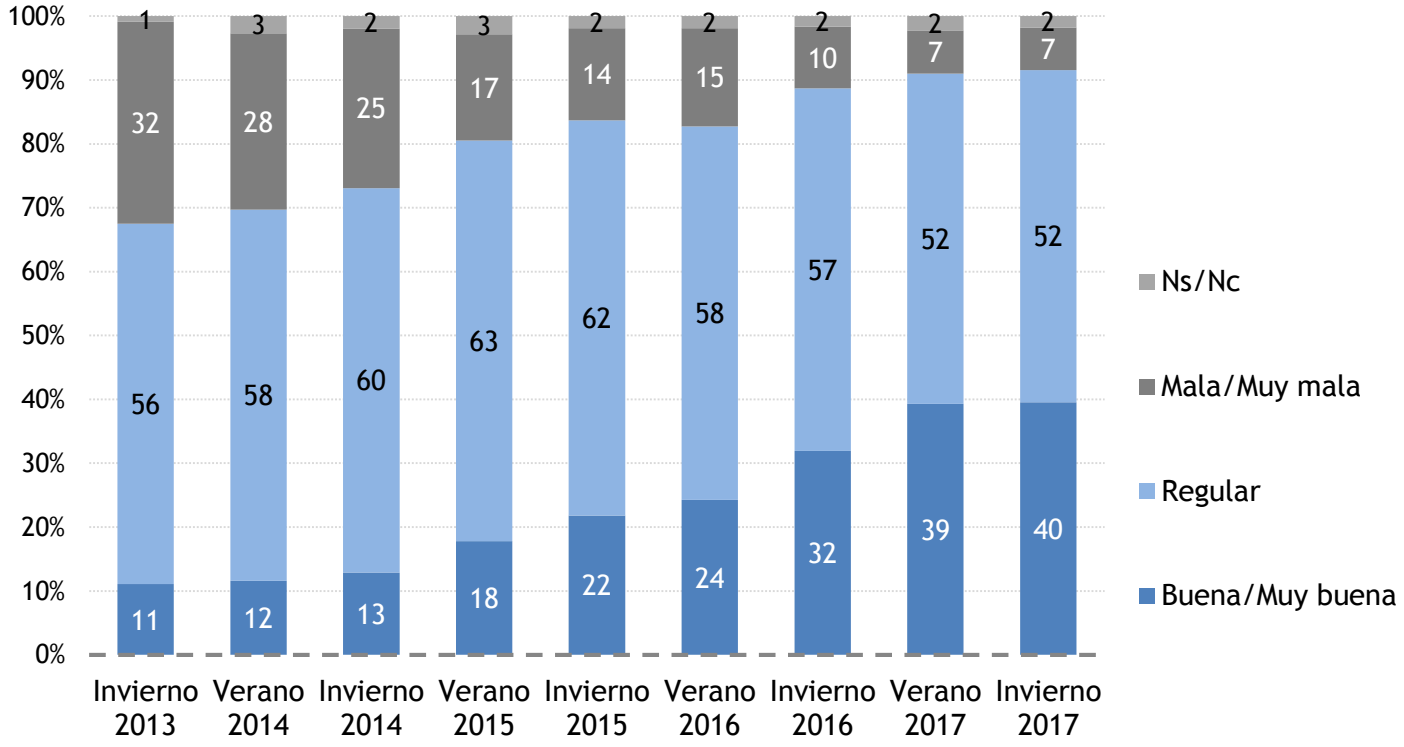

1.3 Expectativas sobre la situación económica del País Vasco

Y dentro de un año, ¿cómo crees que será la situación económica del País Vasco?

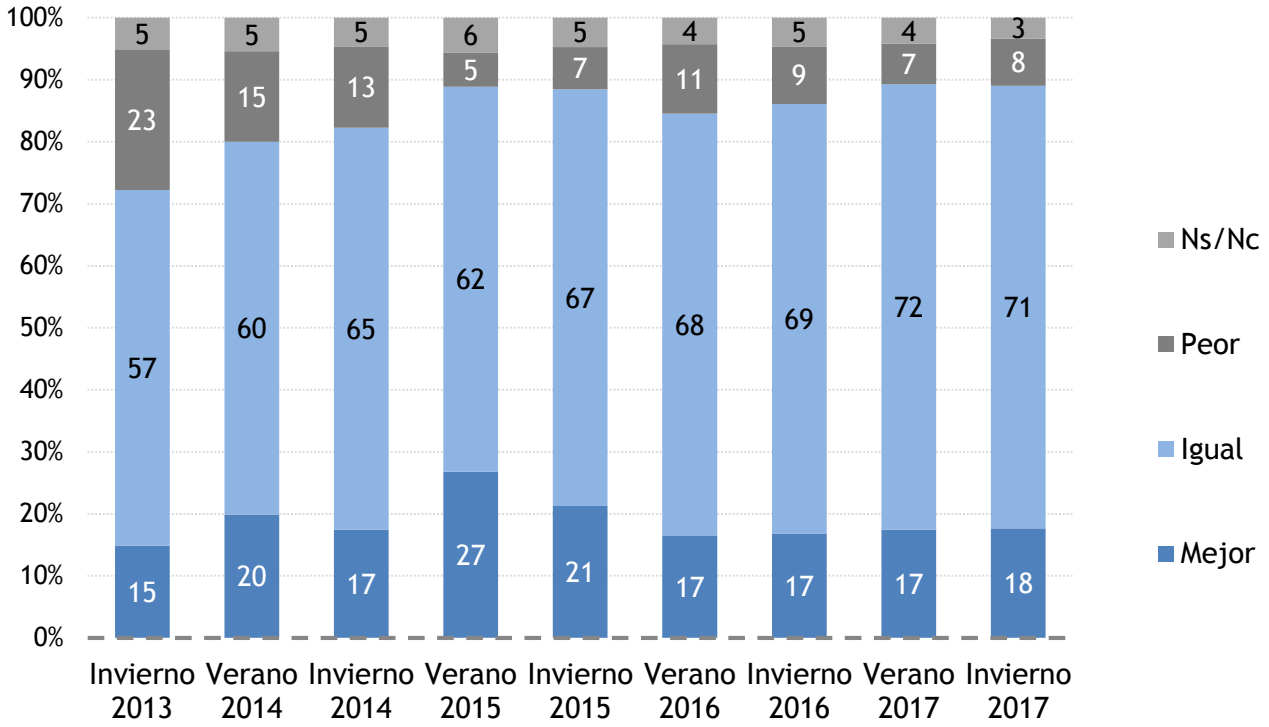

1.4 Percepción de crisis económica en Euskadi

¿Dirías que Euskadi ha salido ya de la crisis económica?

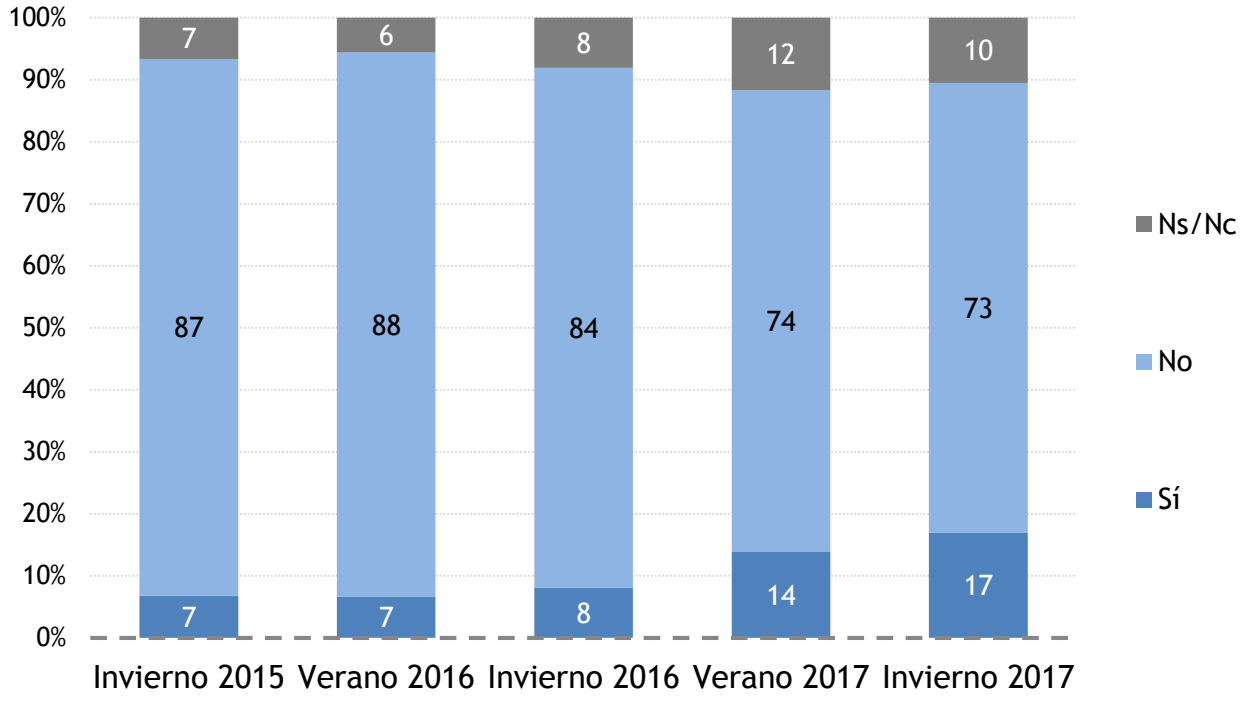

1.5 Impacto de la crisis en la economía doméstica

Indica si en los últimos seis meses, y como consecuencia de la crisis, has hecho o has pensado hacer alguna de las siguientes acciones

% Han hecho

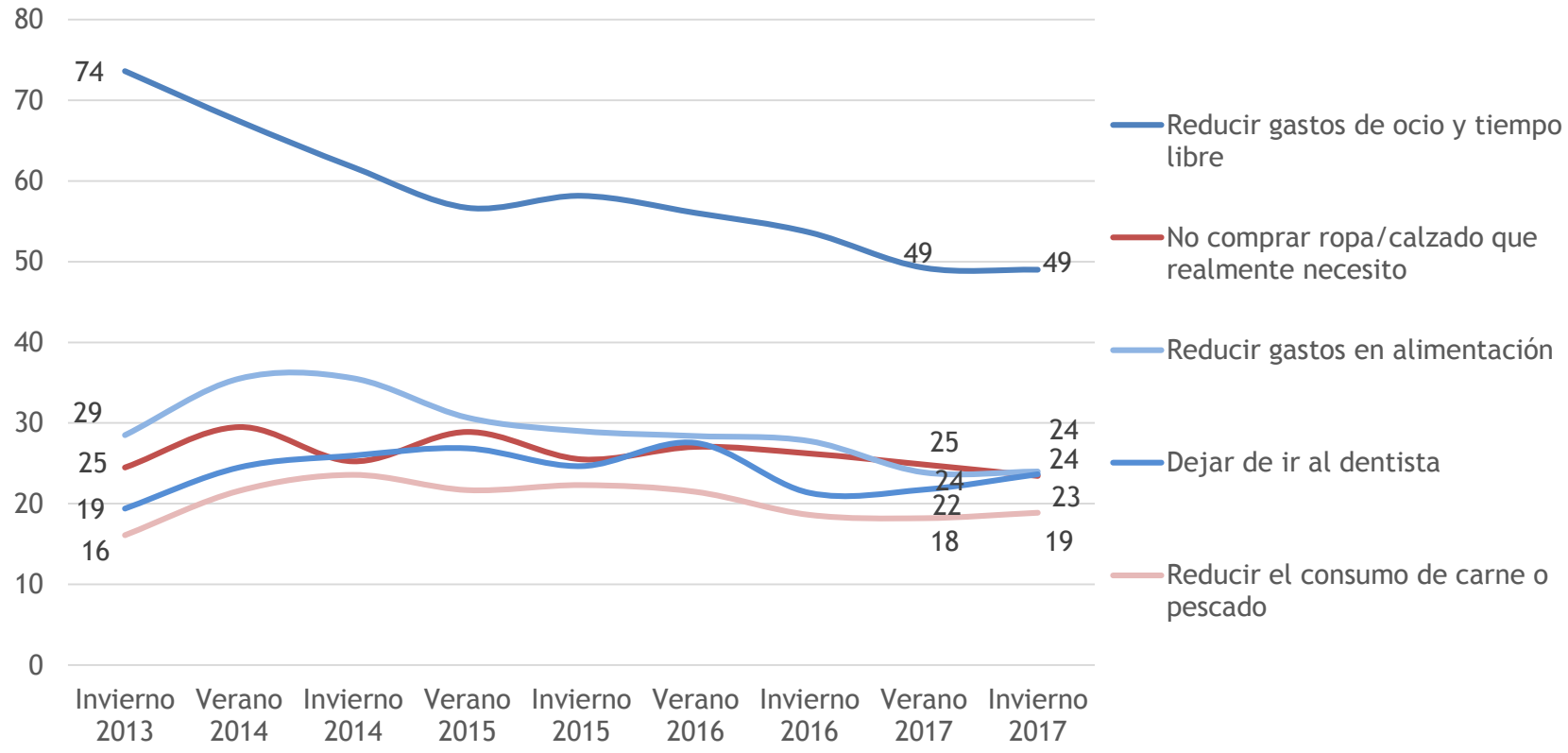

1.5 Impacto de la crisis en la economía doméstica

Indica si en los últimos seis meses, y como consecuencia de la crisis, has hecho o has pensado hacer alguna de las siguientes acciones

% Han hecho

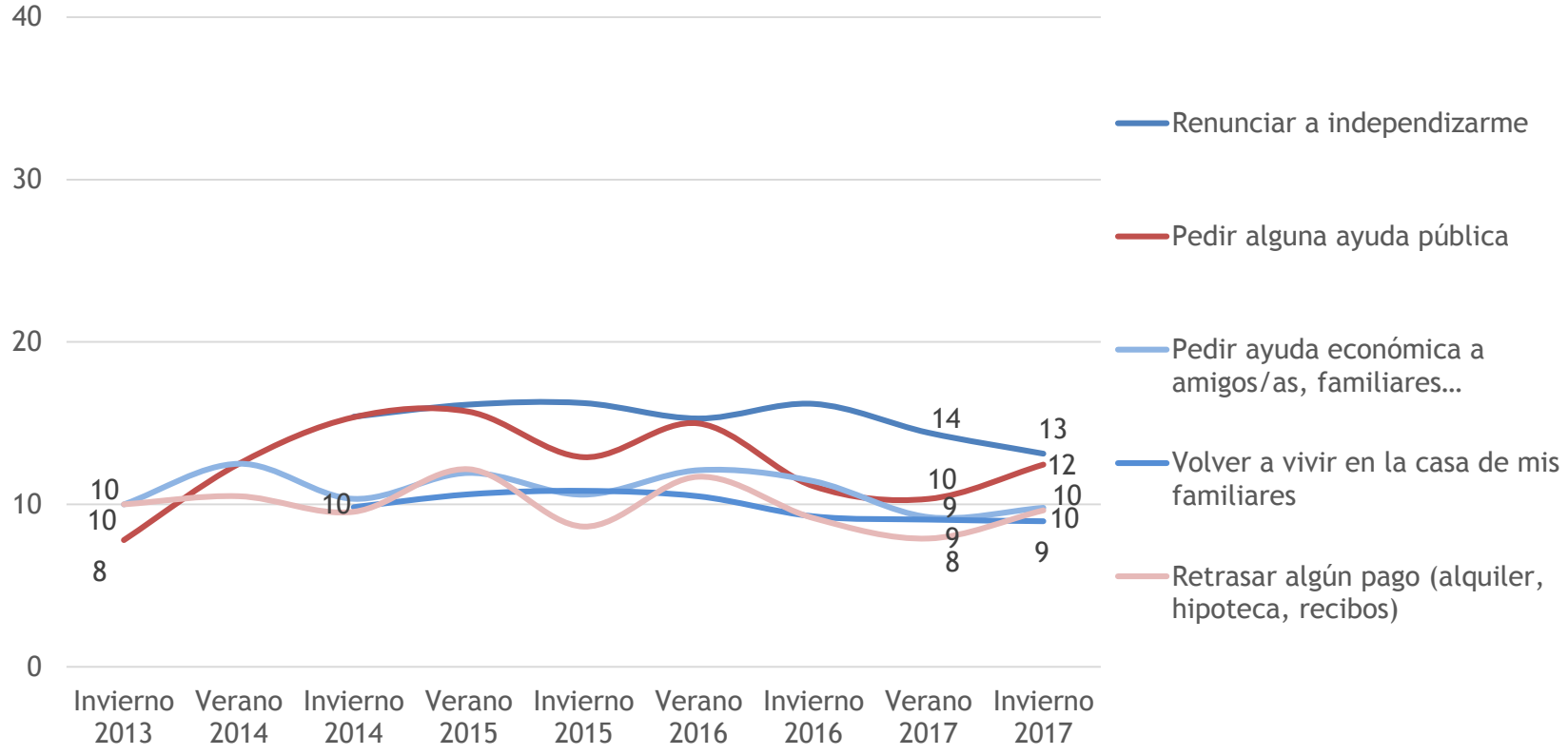

1.5 Impacto de la crisis en la economía doméstica

Indica si en los últimos seis meses, y como consecuencia de la crisis, has hecho o has pensado hacer alguna de las siguientes acciones

% Han hecho

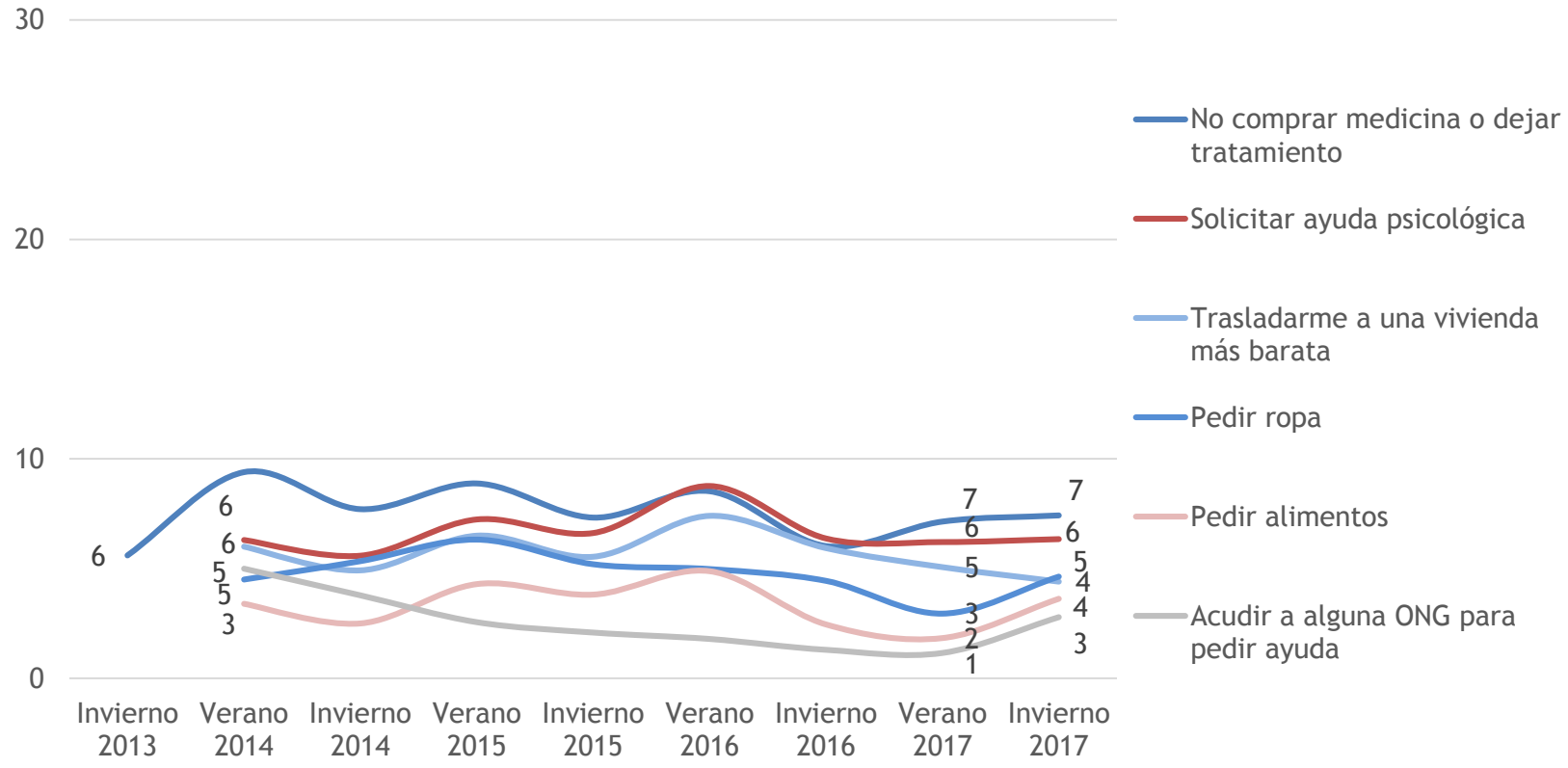

2. IMPACTO DE LA CRISIS EN EL MERCADO DE TRABAJO

Deusto Barometroa Gizarte Social

Informe evolutivo
Invierno 2017

my Word
Social and Market Research

2.1 Inseguridad laboral entre las personas trabajadoras

¿Crees que es probable que en los próximos seis meses pierdas tu actual empleo?

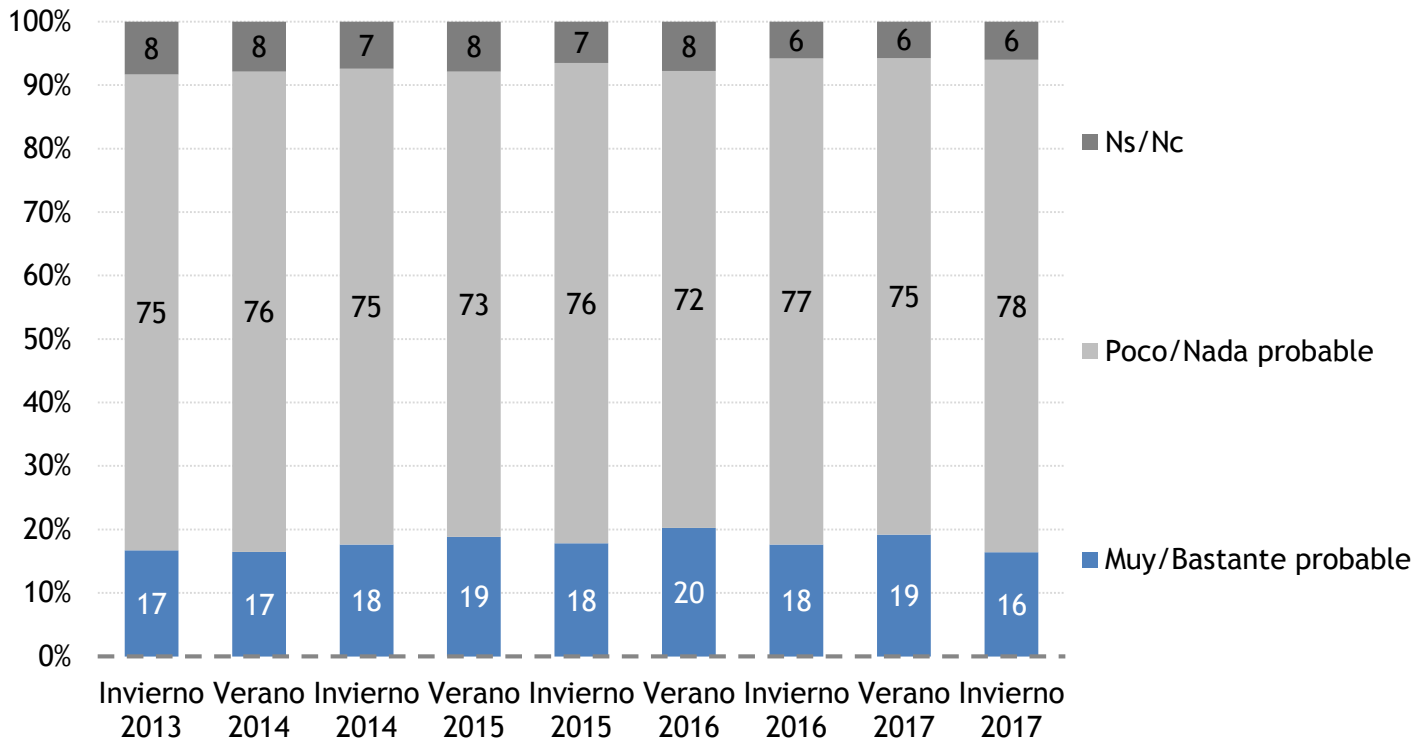

2.2 Expectativas laborales entre las personas en paro

¿Crees que es probable que en los próximos seis meses encuentres trabajo?

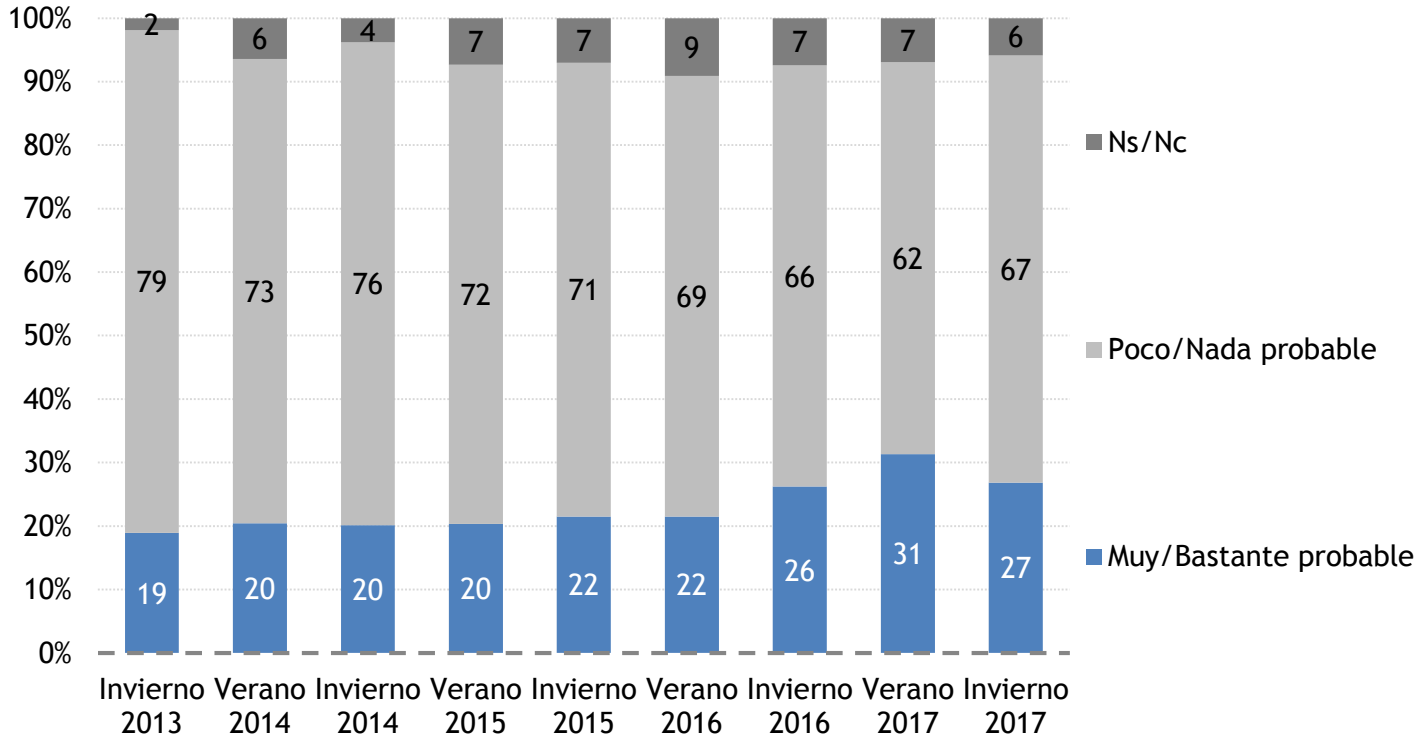

2.3 Calidad de las condiciones laborales

Indícanos si en los últimos seis meses han mejorado, siguen igual o han empeorado cada una de las siguientes cuestiones relacionadas con tu trabajo.

% Ha mejorado

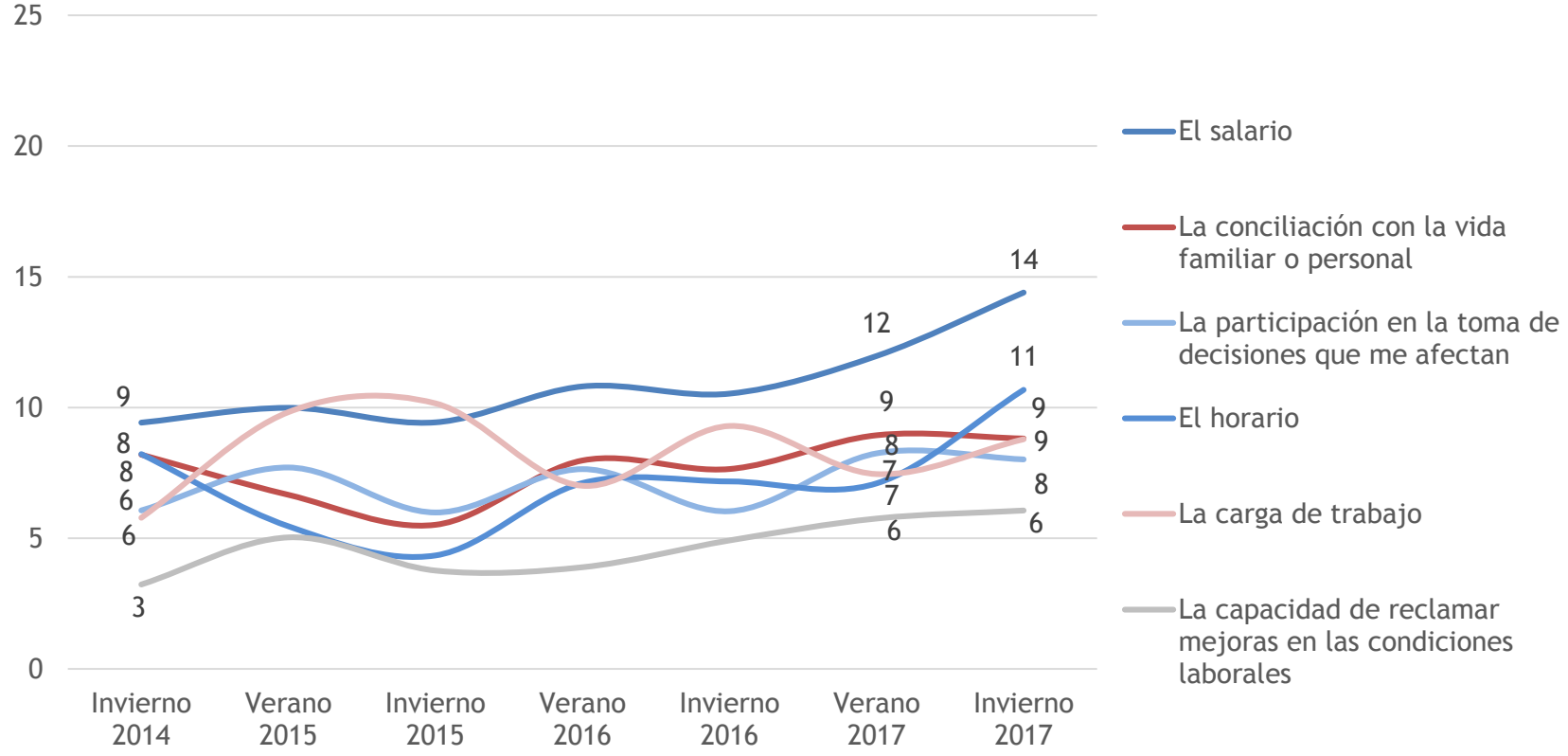

3. POLÍTICAS PÚBLICAS Y ESTADO DE BIENESTAR

Deusto Barometroa Gizarte Social

Informe evolutivo
Invierno 2017

my Word
Social and Market Research

3.1 Valoración de las principales políticas públicas

¿Qué valoración le das a cada uno de los siguientes servicios o políticas?

Medias (0-10)

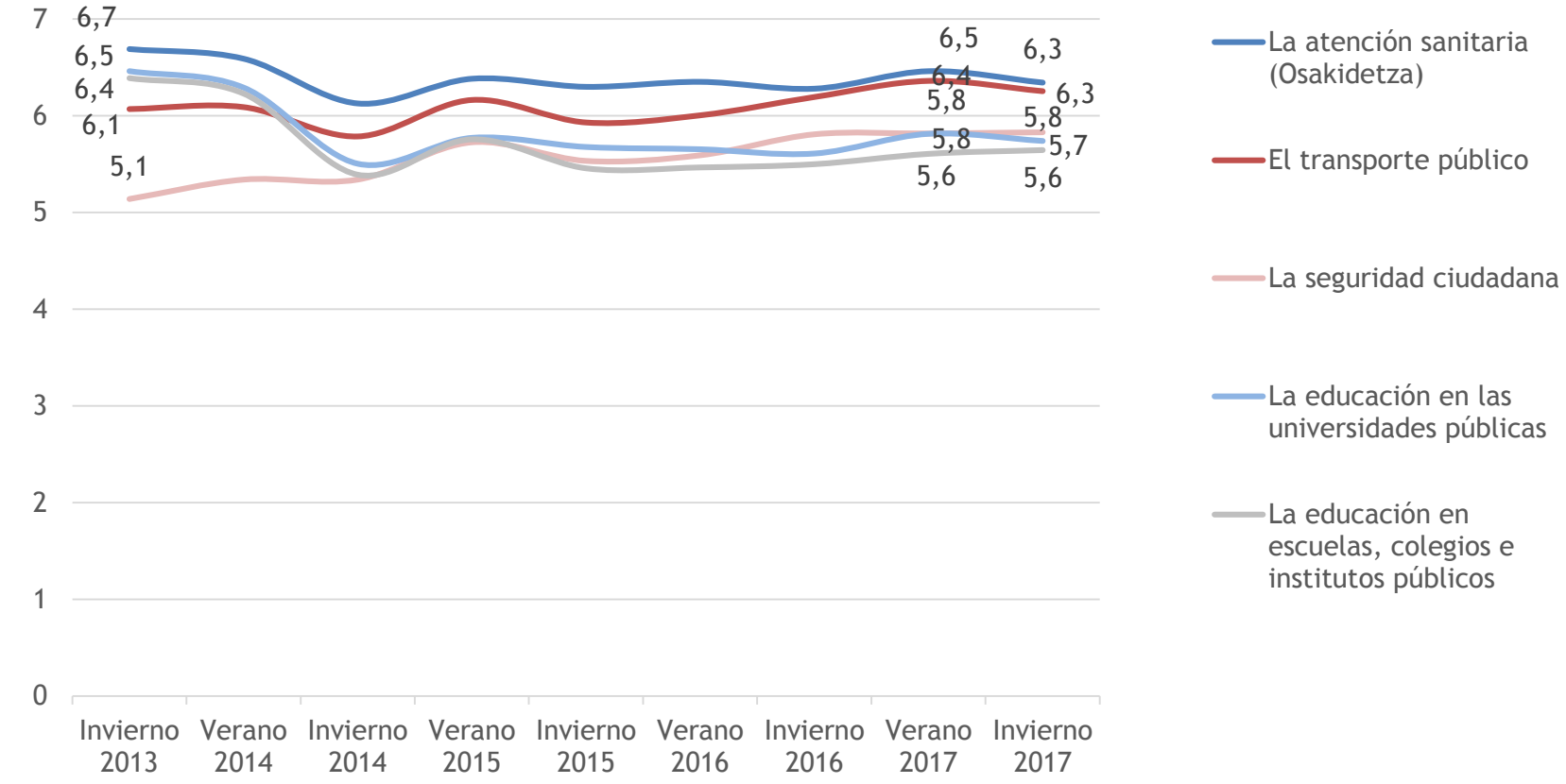

3.1 Valoración de las principales políticas públicas

¿Qué valoración le das a cada uno de los siguientes servicios o políticas?

Medias (0-10)

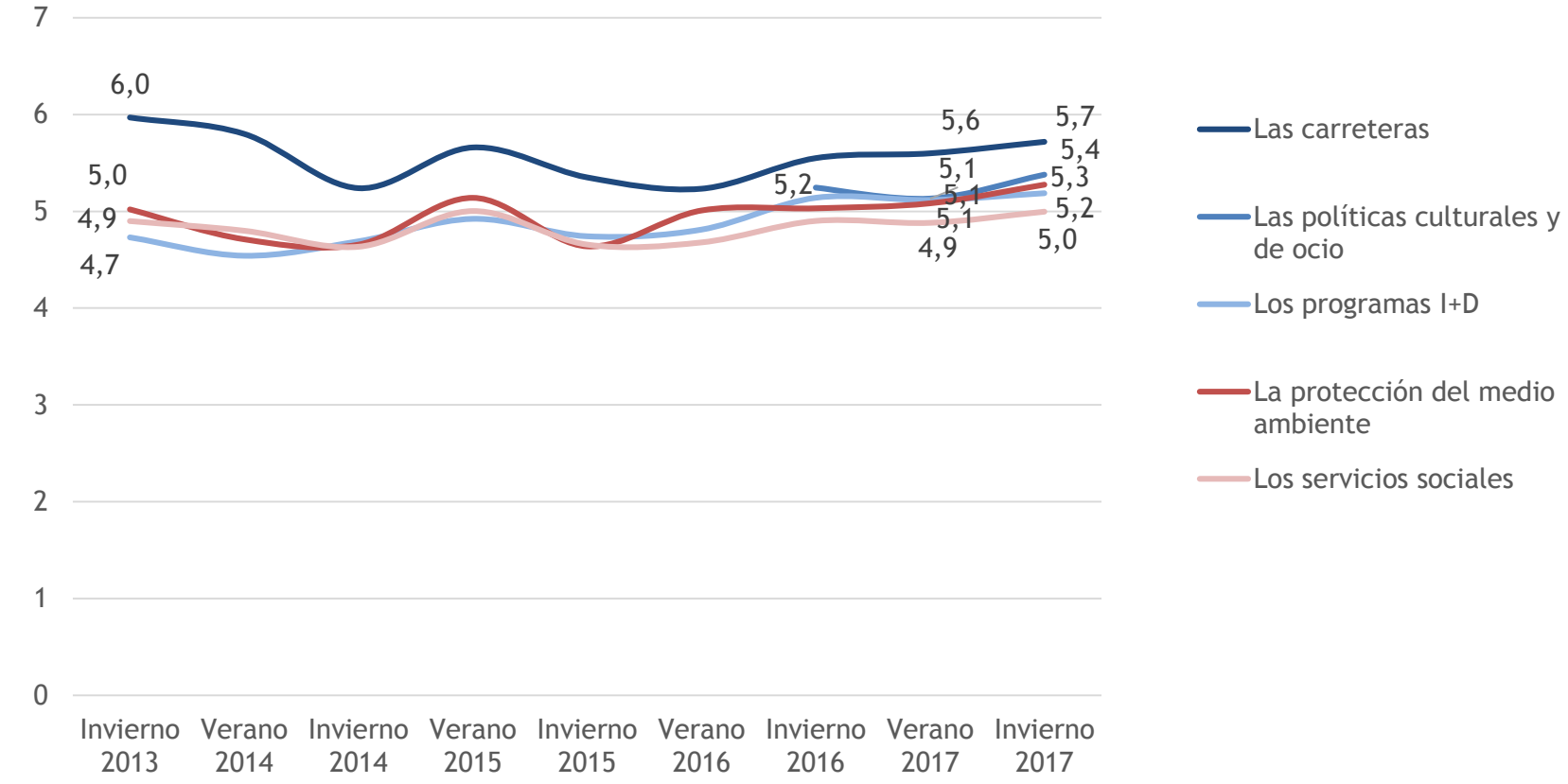

3.1 Valoración de las principales políticas públicas

¿Qué valoración le das a cada uno de los siguientes servicios o políticas?

Medias (0-10)

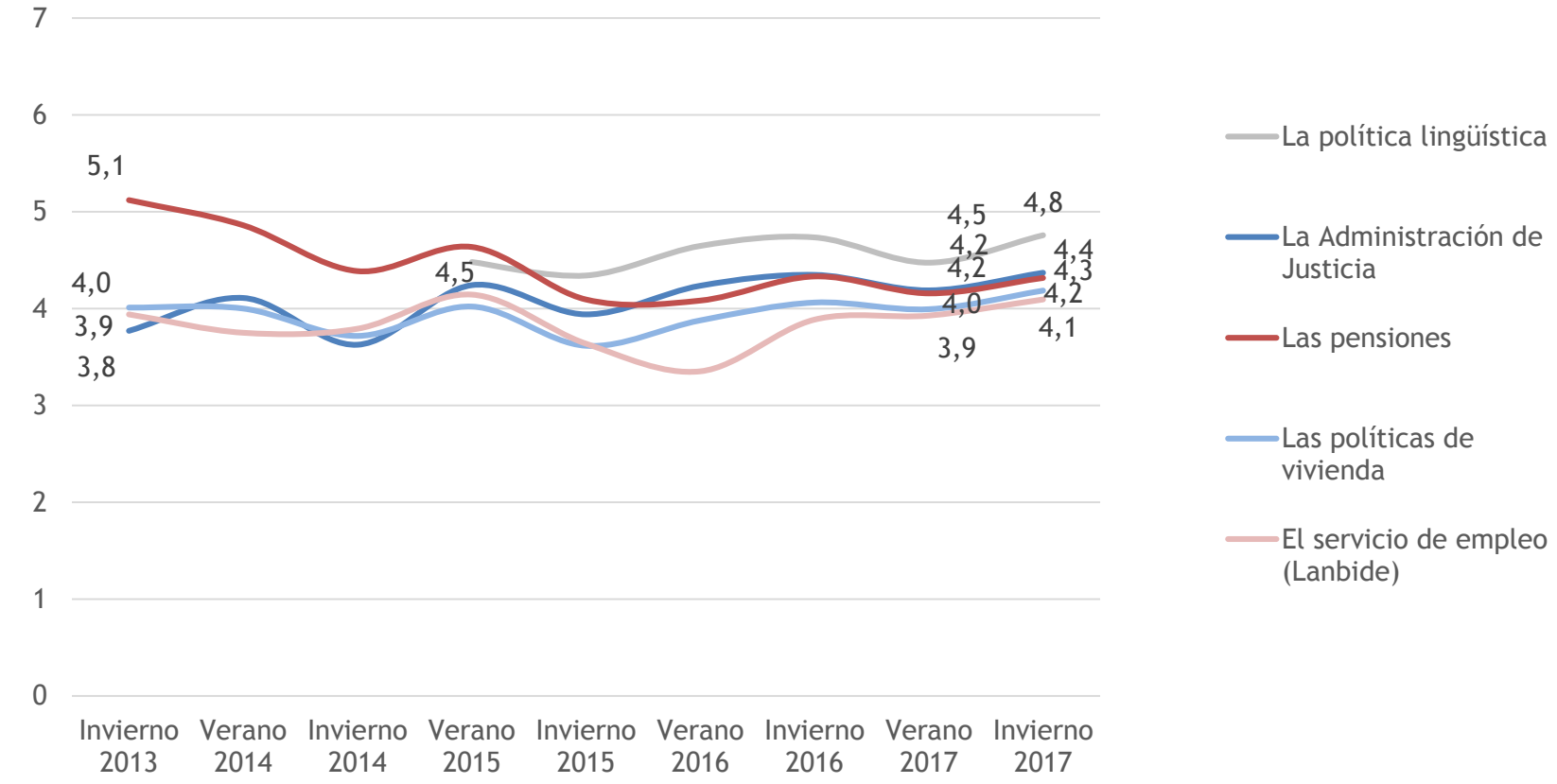

3.2 Derecho de acceso de la población inmigrante a los servicios/recursos públicos

¿Crees que los inmigrantes que viven en el País Vasco deberían tener los mismos derechos y las mismas posibilidades que el resto de personas?

% Todos los inmigrantes

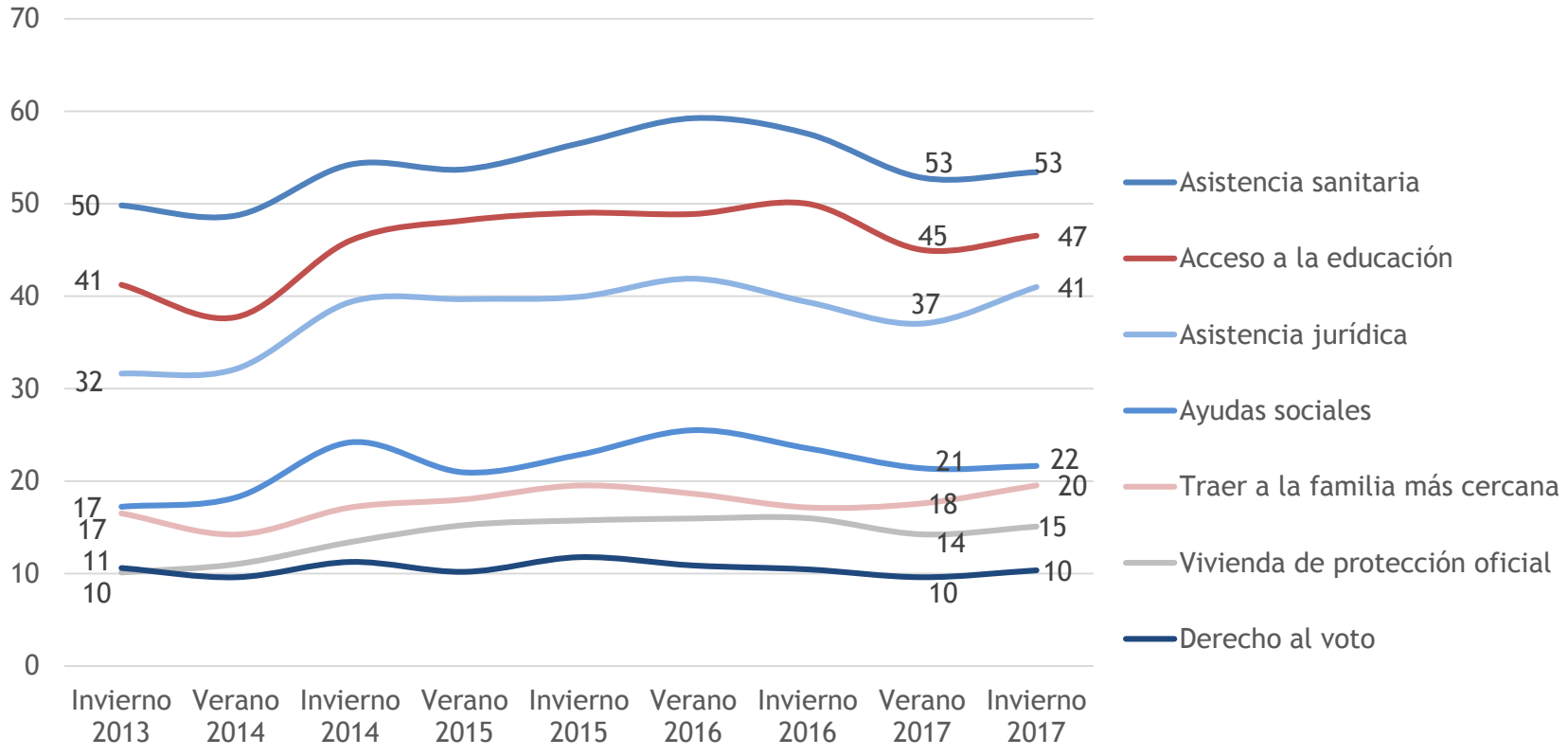

4. SITUACIÓN POLÍTICA Y CALIDAD DEMOCRÁTICA

Deusto Barometroa Gizarte Social

Informe evolutivo
Invierno 2017

my Word
Social and Market Research

4.1 Situación política del País Vasco

¿Cómo calificarías la situación política general del País Vasco?

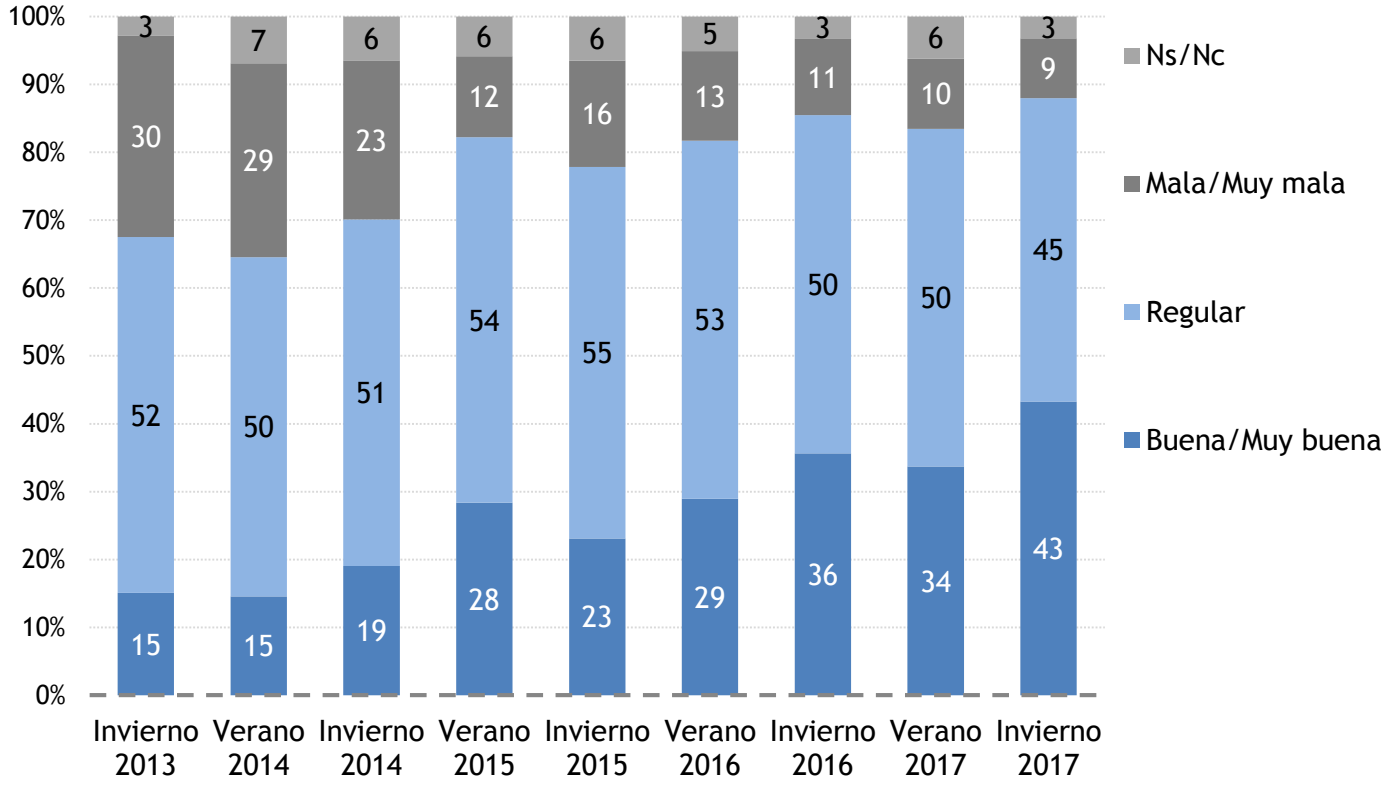

4.2 Expectativas sobre la situación política del País Vasco

¿Y cómo crees que será la situación política del País Vasco dentro de un año?

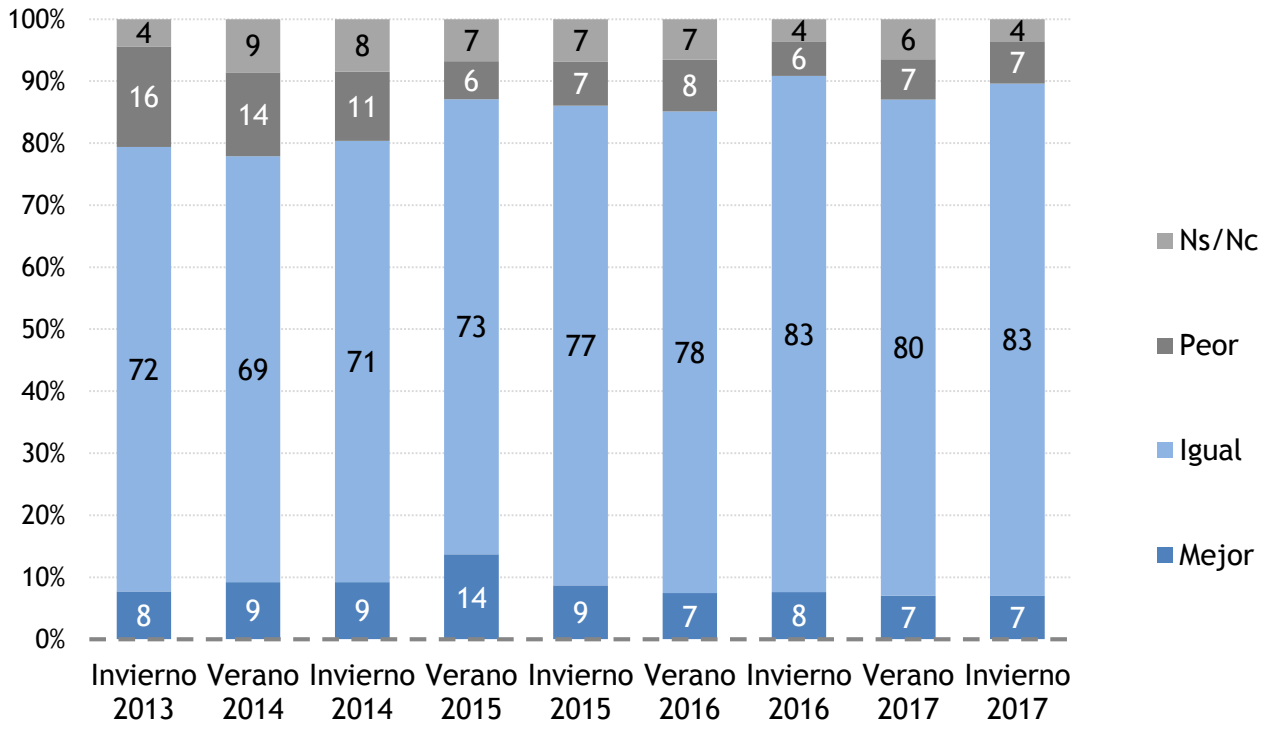

4.3 Preferencias sobre el modelo territorial

Hay distintas formas de organización territorial. En estos momentos, ¿cuál de las siguientes alternativas prefieres para el País Vasco con respecto al estado español?

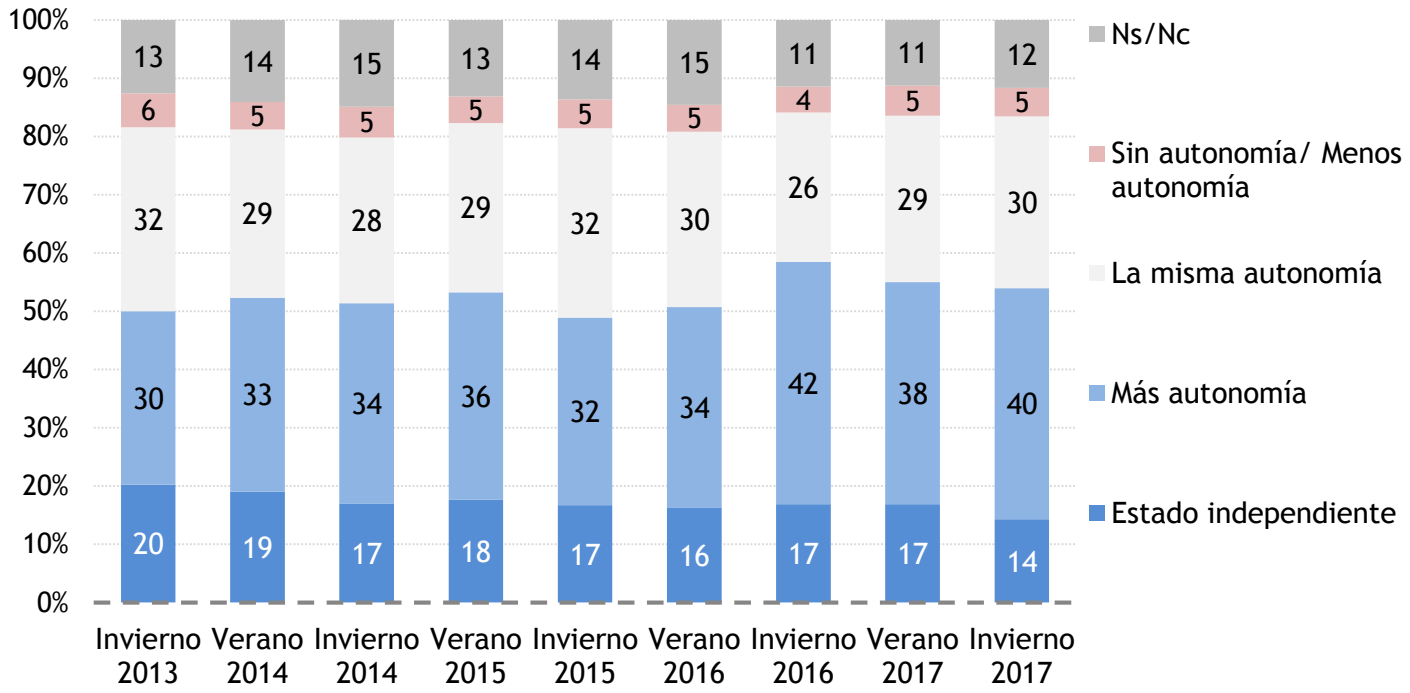

4.4 Sentimiento de identidad territorial

¿Con cuál de las siguientes afirmaciones te identificas en mayor medida?

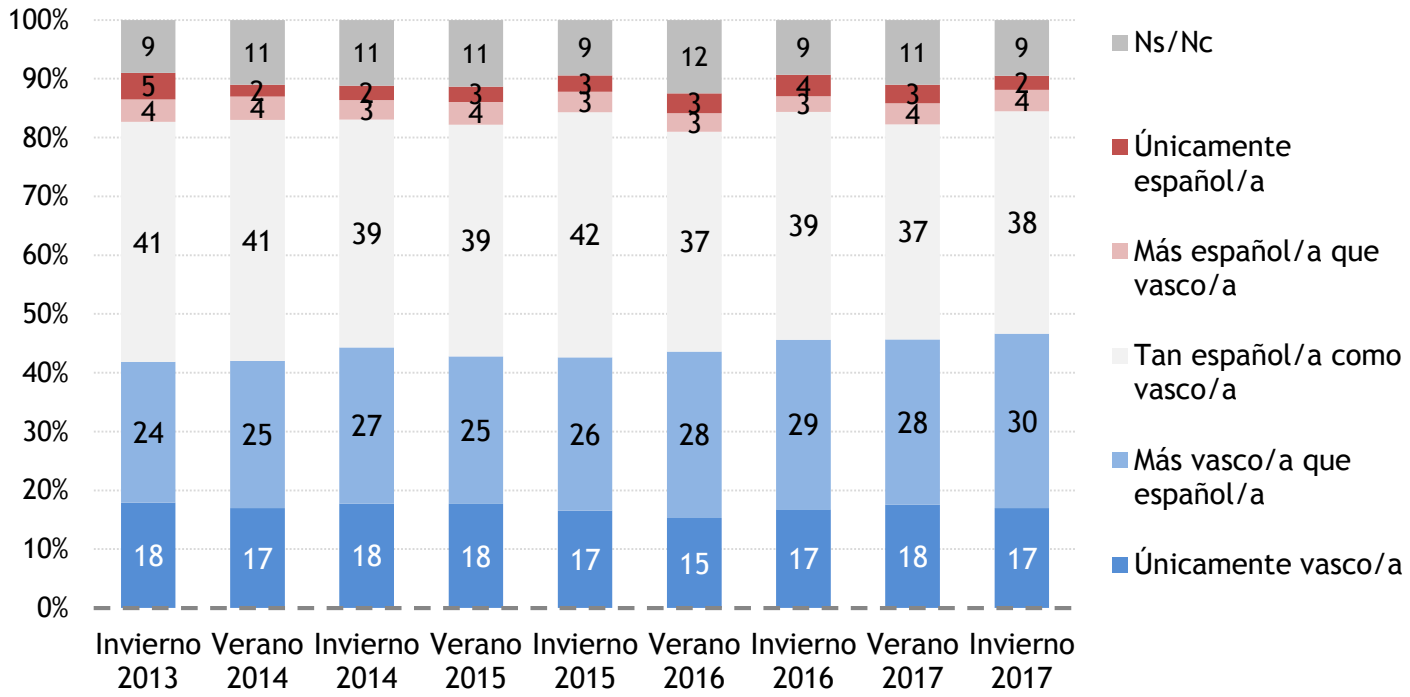

4.5 Valoración de la calidad de la democracia

Si tuvieras que valorar con una nota de 0 a 10 la calidad de la democracia en el País Vasco. ¿Qué nota pondrías?

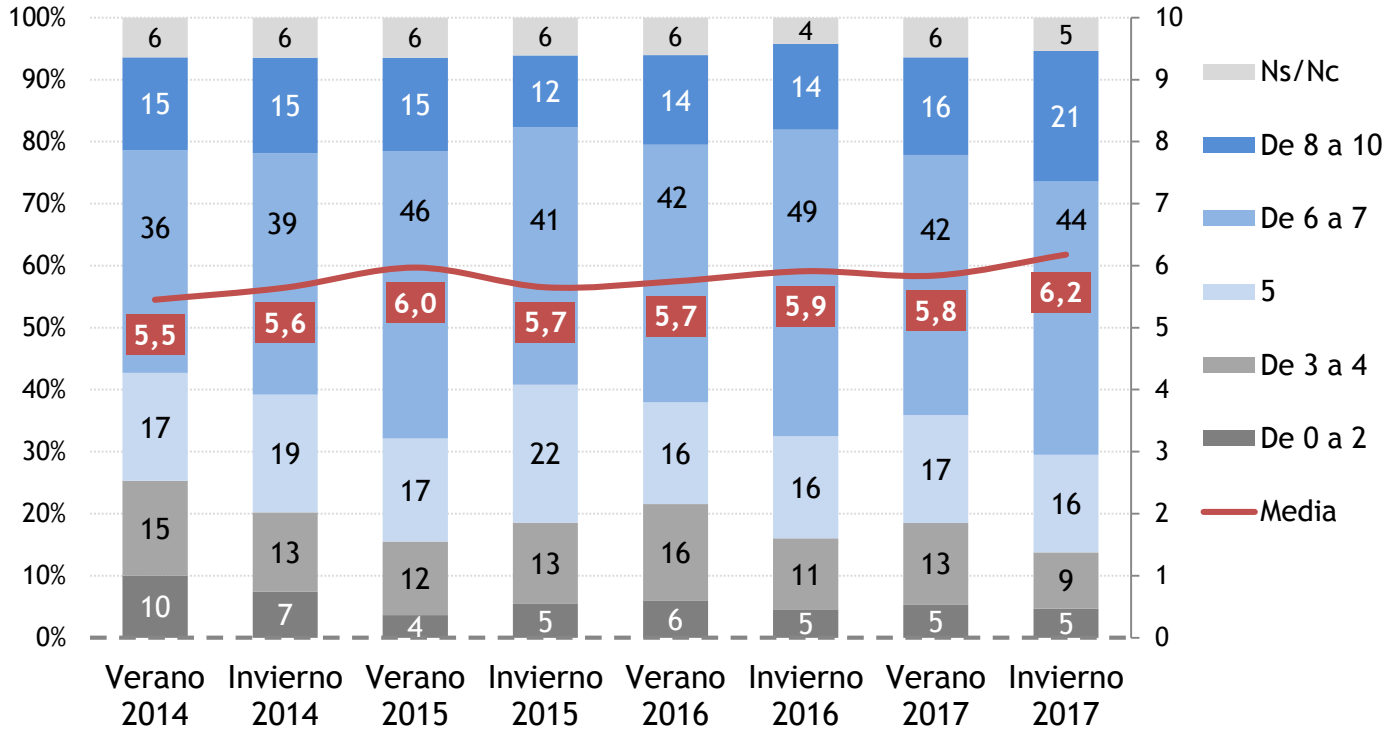

4.6 Percepción de la corrupción

¿Crees que hay corrupción en…?

% Mucha/bastante

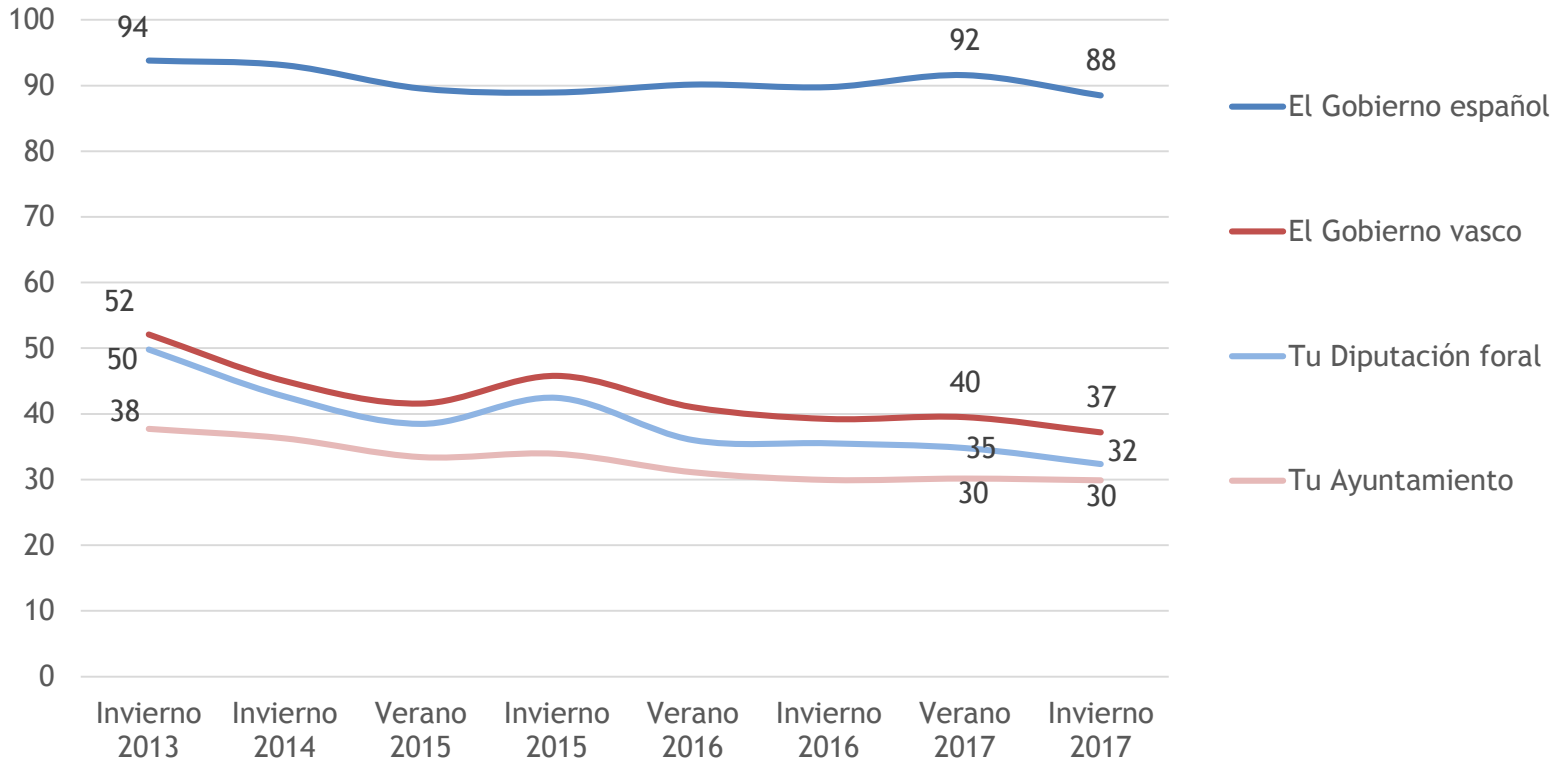

4.7 Confianza en las instituciones

¿En qué medida confías en cada una de las siguientes organizaciones o instituciones?

Medias (0-10)

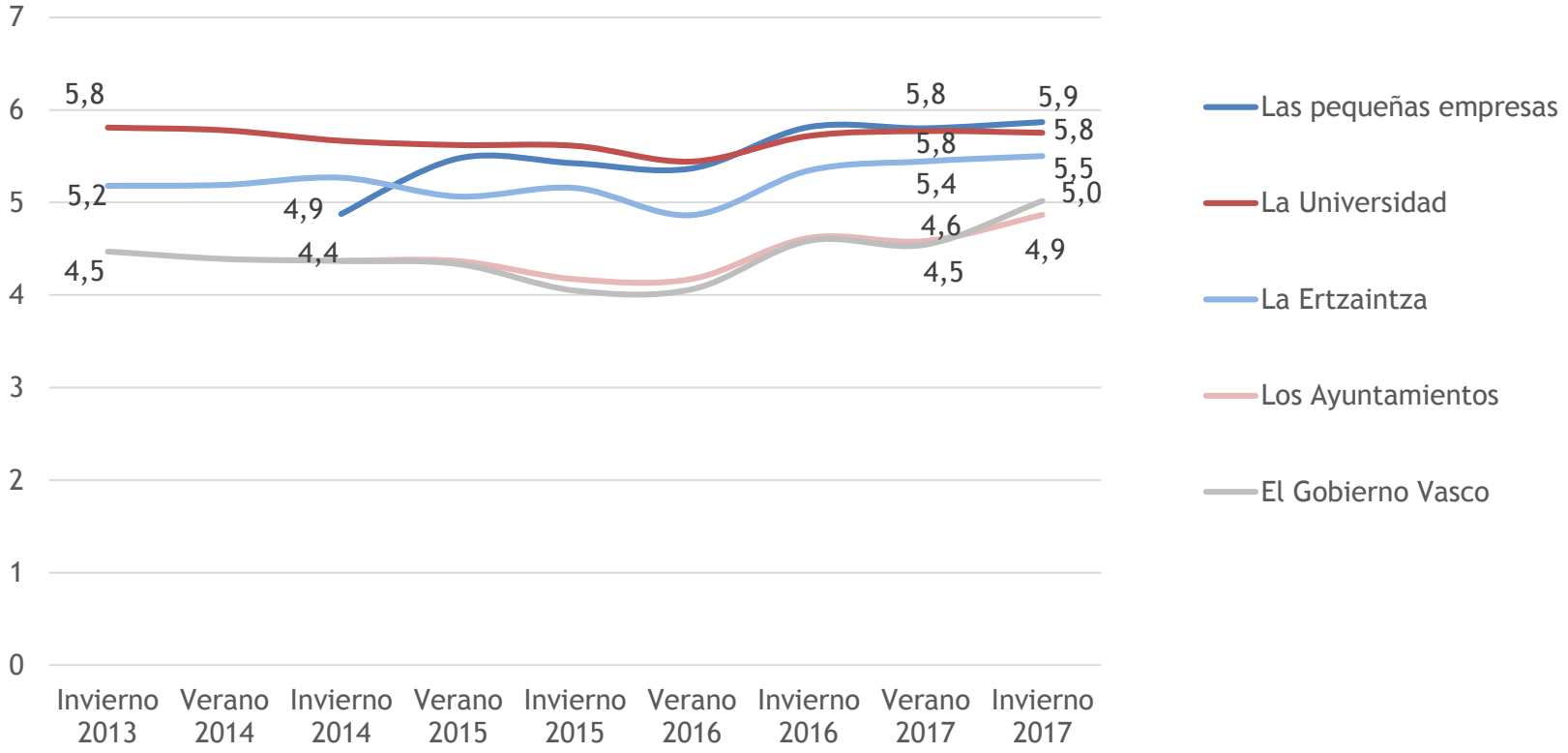

4.7 Confianza en las instituciones

¿En qué medida confías en cada una de las siguientes organizaciones o instituciones?

Medias (0-10)

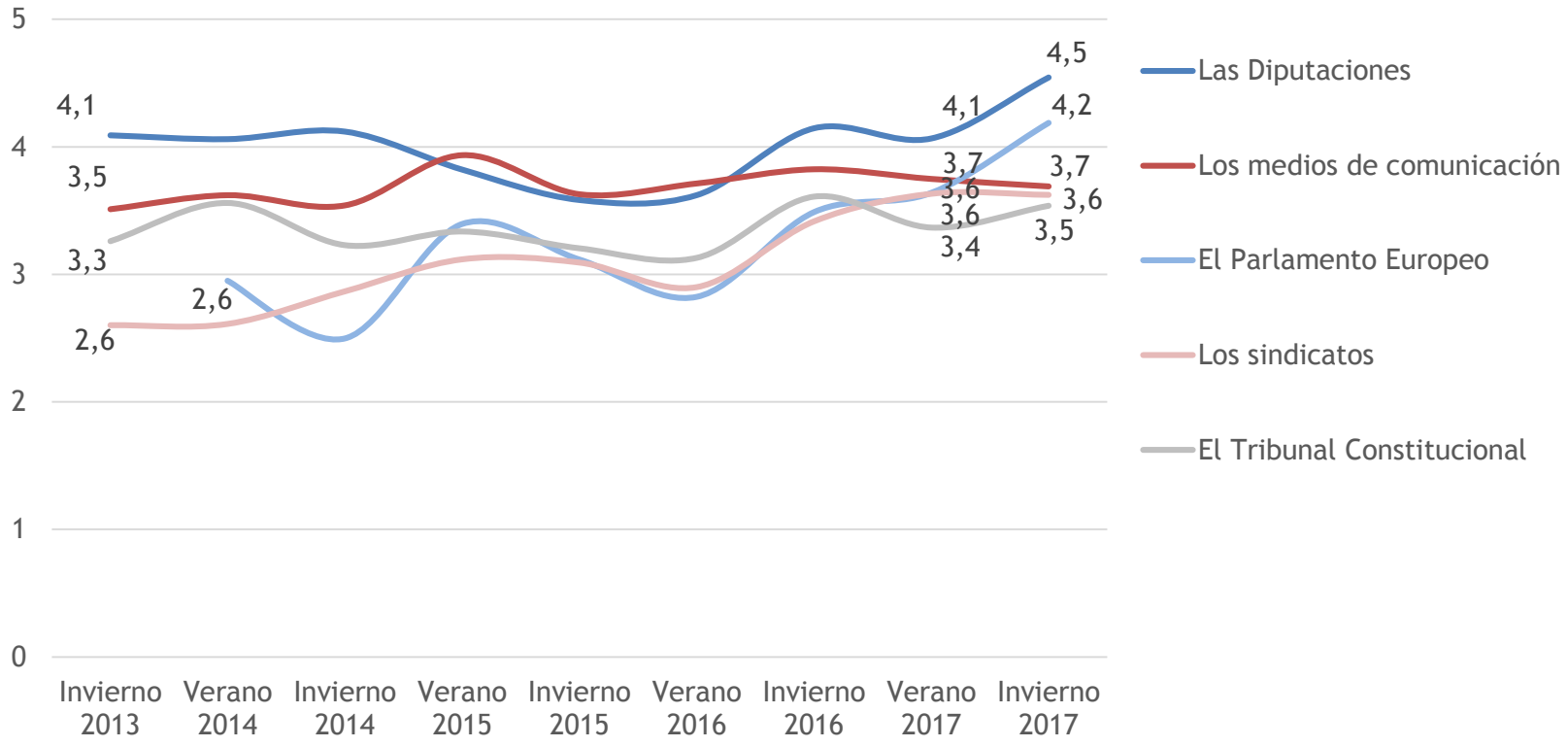

4.7 Confianza en las instituciones

¿En qué medida confías en cada una de las siguientes organizaciones o instituciones?

Medias (0-10)

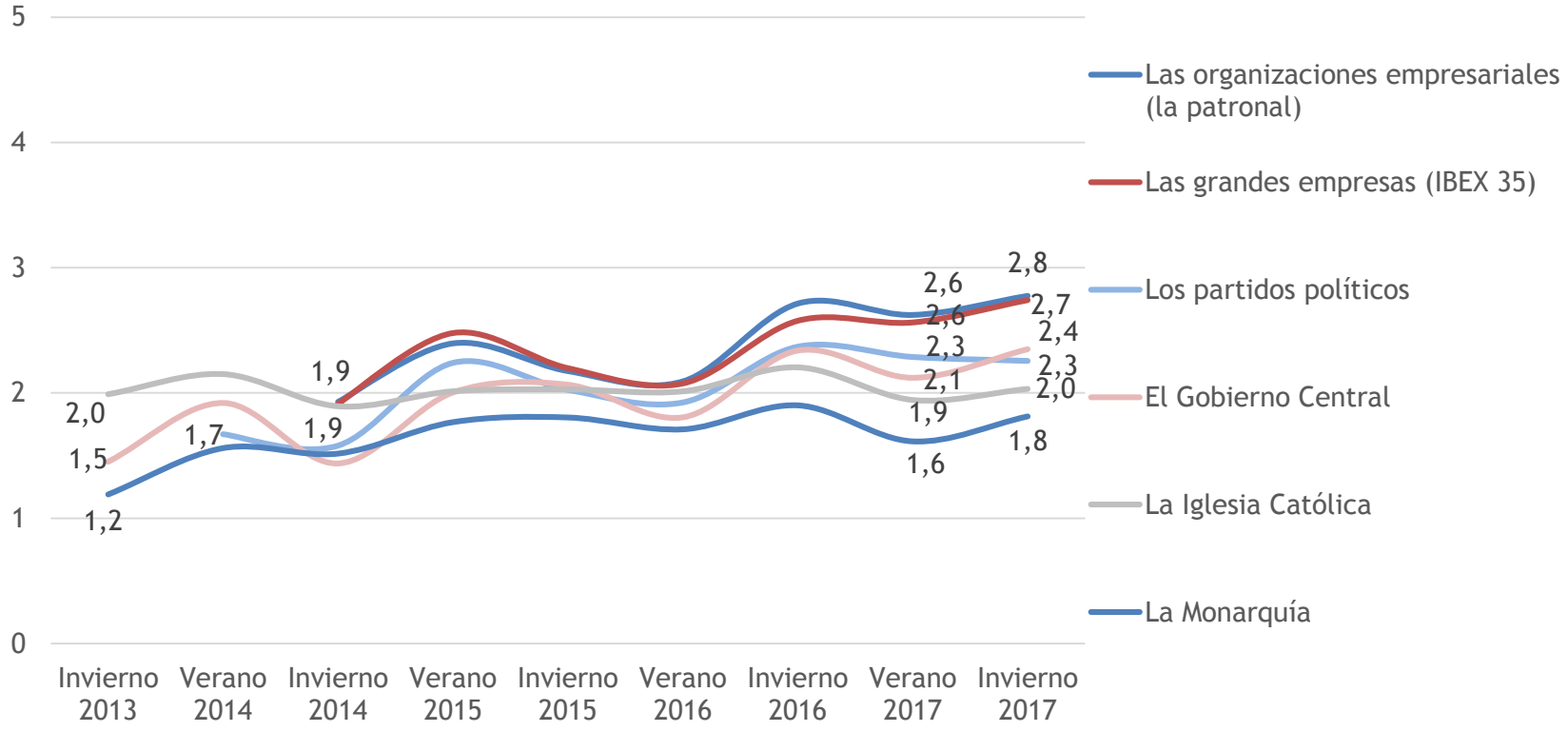

4.8 Autoubicación y ubicación de los partidos en la escala ideológica

Cuando se habla de política se utilizan normalmente las expresiones "izquierda" y "derecha". ¿Dónde te colocas? En la siguiente escala ideológica, ¿dónde colocarías a los siguientes partidos? Medias (0 Extrema izquierda - 10 Extrema derecha)

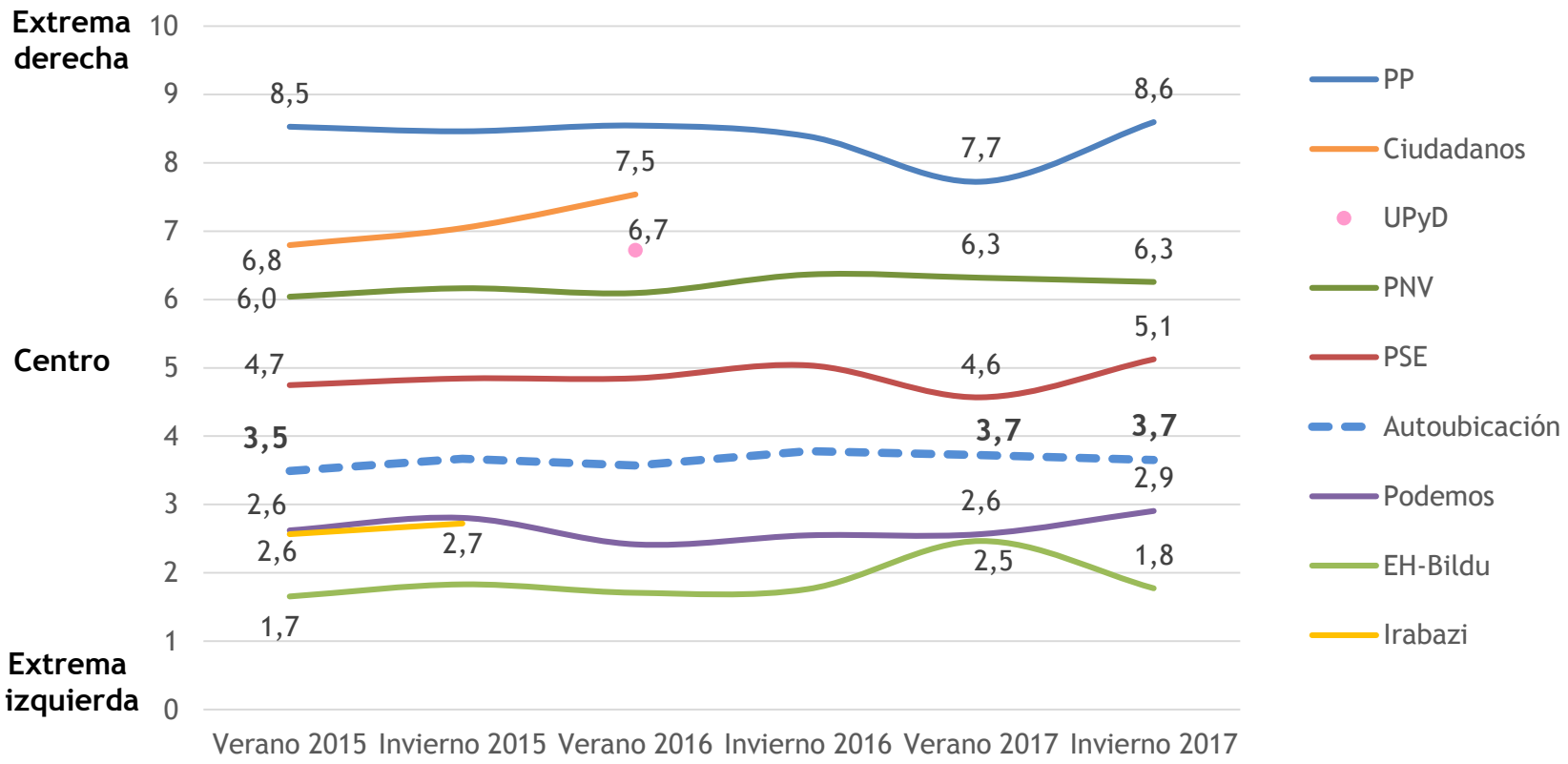

4.9 Autoubicación y ubicación de los partidos en la escala nacionalista

Y en relación con el sentimiento nacionalista vasco, ¿dónde te colocarías?
En la misma escala de sentimiento nacionalista vasco donde colocarías a los siguientes partidos
Medias (0 Mínimo nacionalismo vasco - 10 Máximo nacionalismo vasco)

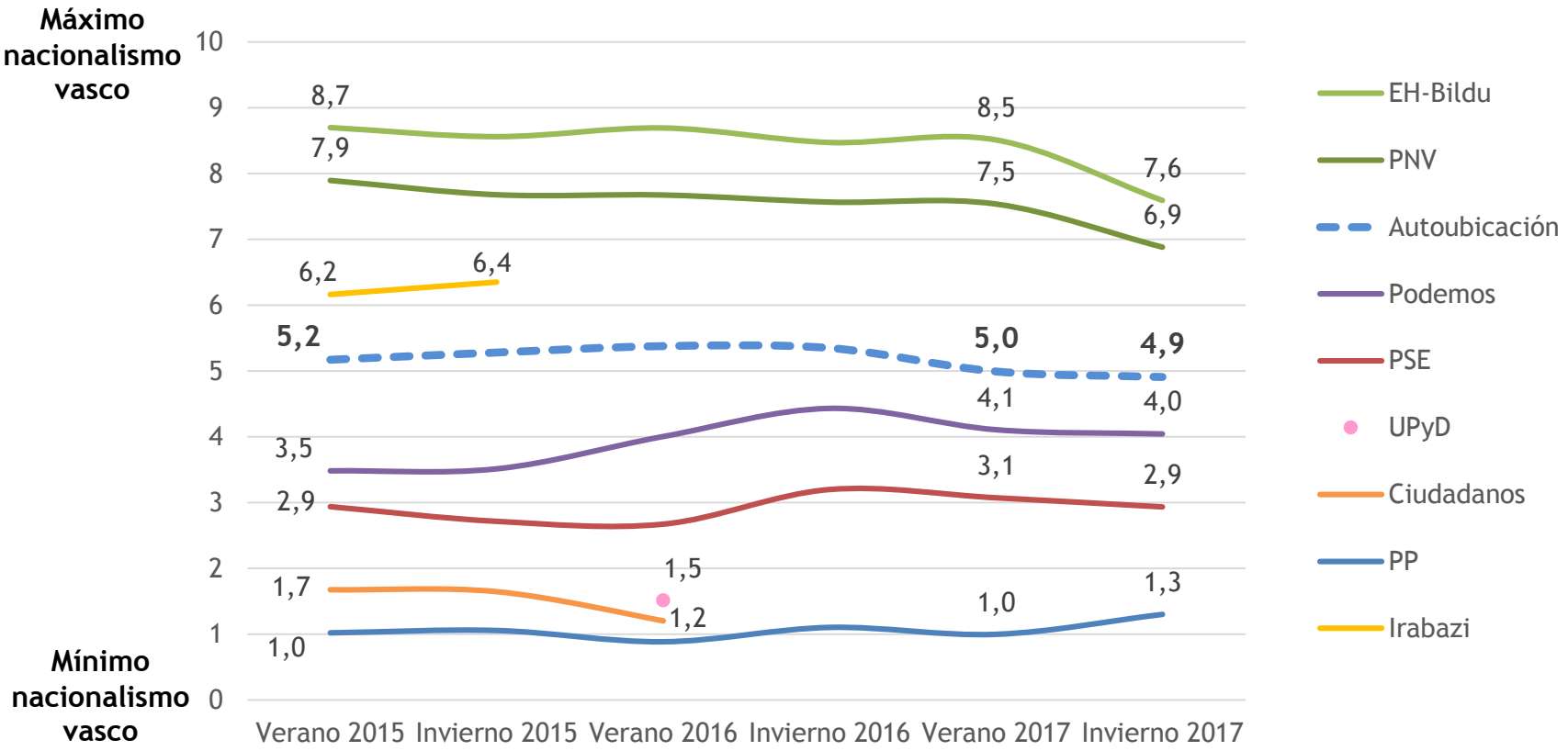

5. DEMOCRACIA Y PARTICIPACIÓN CIUDADANA

Deusto Barometroa Gizarte Social

Informe evolutivo
Invierno 2017

my Word
Social and Market Research

5.1 Participación política

Señala si en los últimos seis meses has realizado alguna de las siguientes acciones

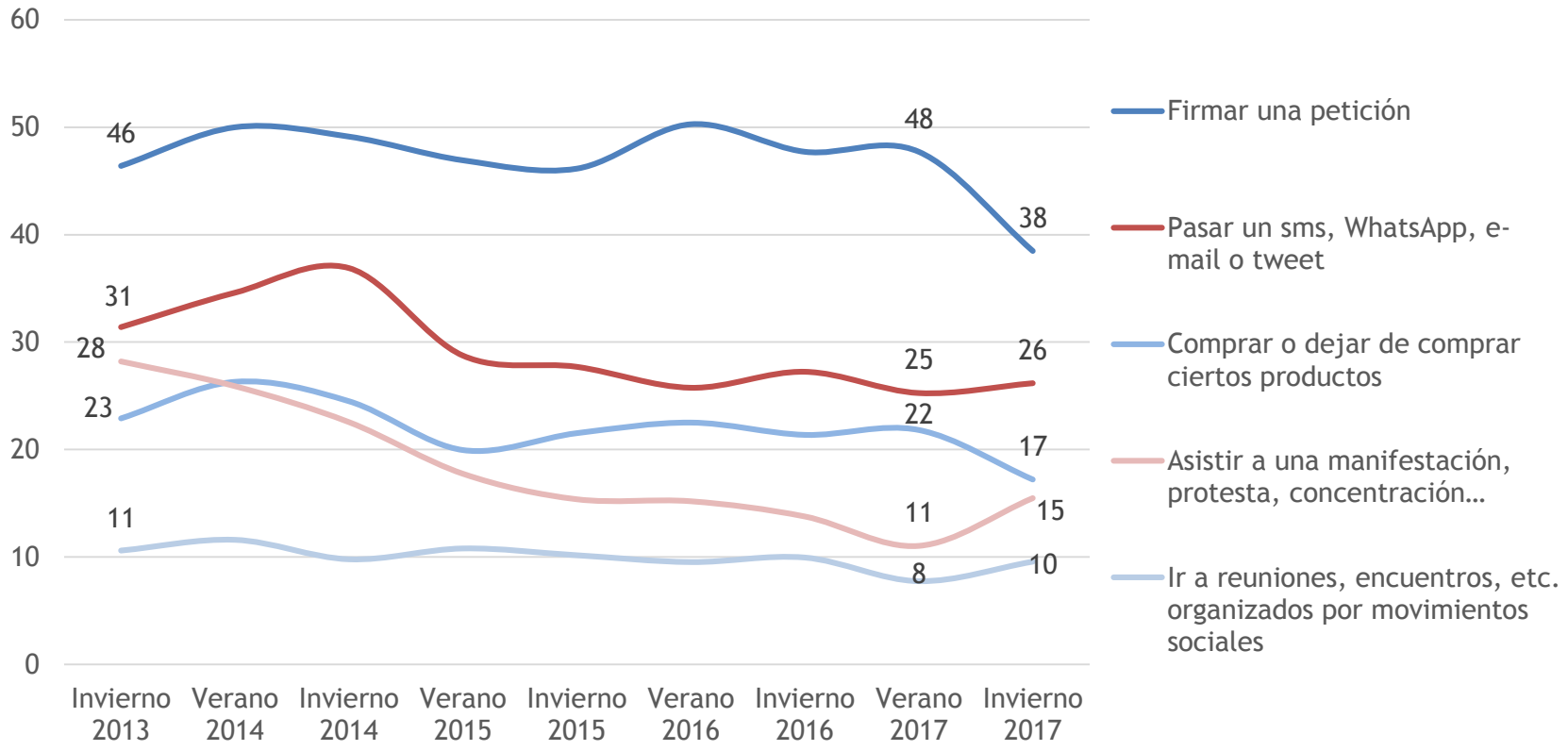

5.1 Participación política

Señala si en los últimos seis meses has realizado alguna de las siguientes acciones

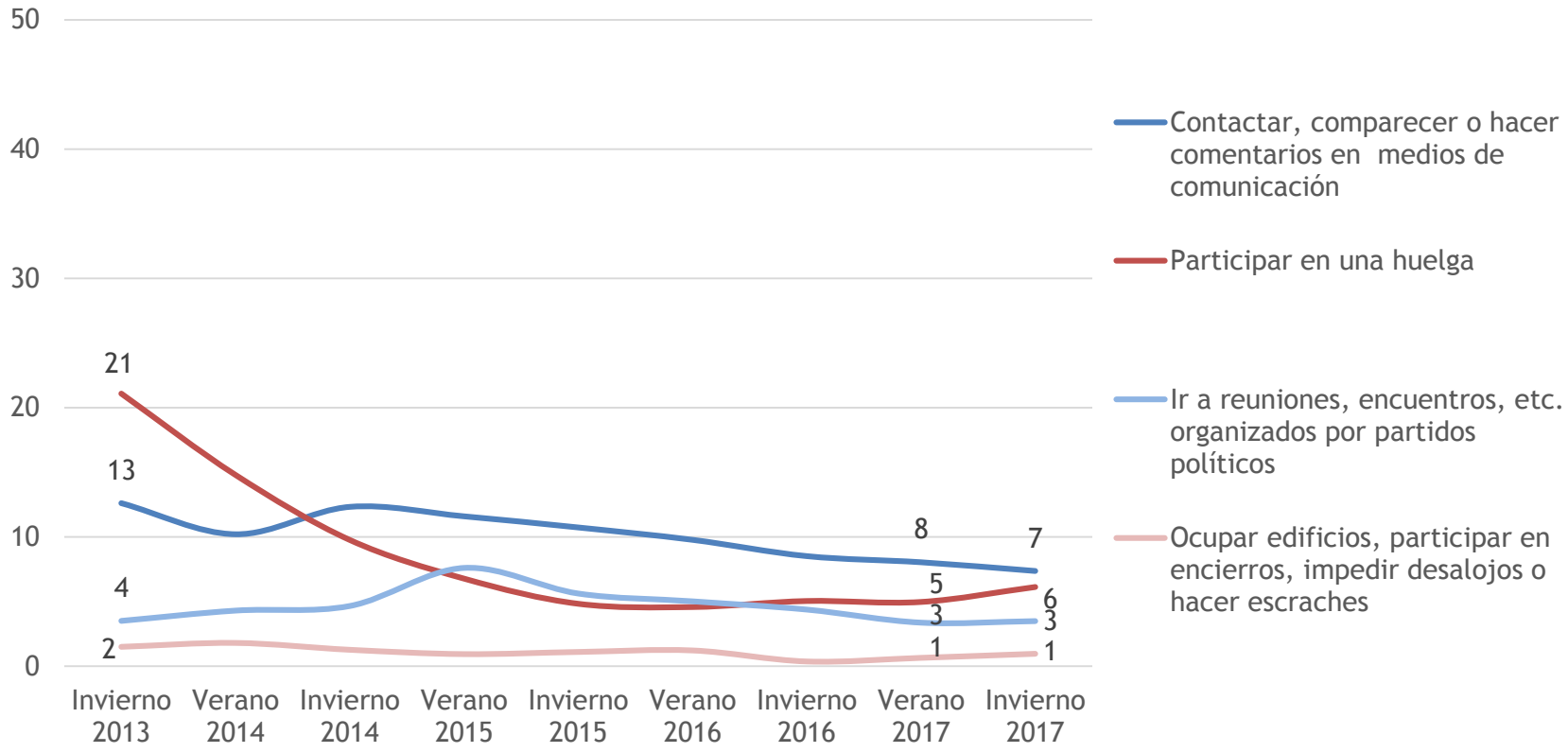

5.2 Deseo de participar en referéndums

¿Te gustaría que se celebrara un referéndum sobre alguno de los siguientes asuntos?

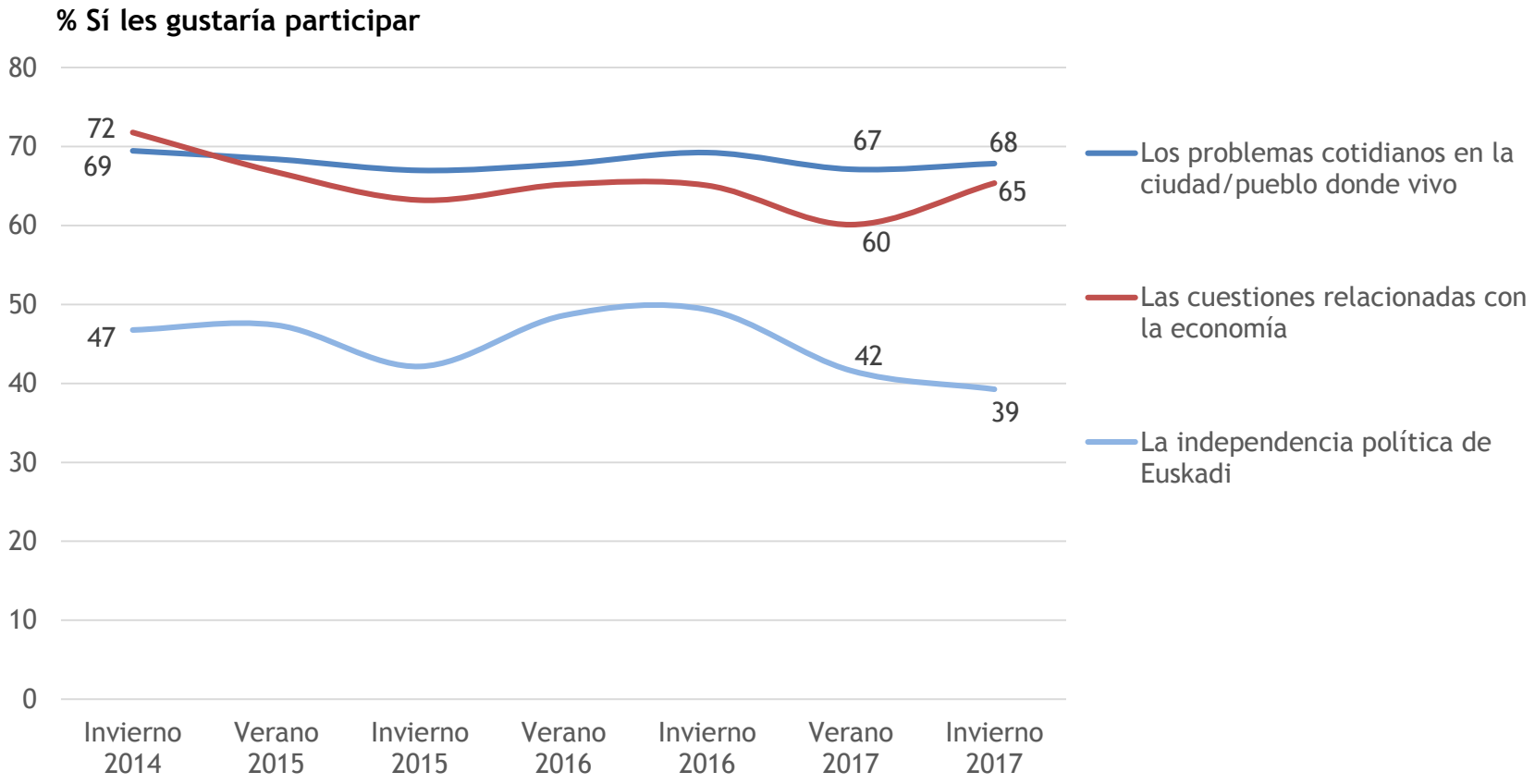

6. PROCESO DE PAZ

Deusto Barometroa
Gizarte Social

Informe evolutivo
Invierno 2017

my Word
Social and Market Research

6.1 Opinión sobre medidas en el Proceso de Paz

¿Cuál es tu grado de acuerdo con cada una de las siguientes afirmaciones?

% Muy/Bastante

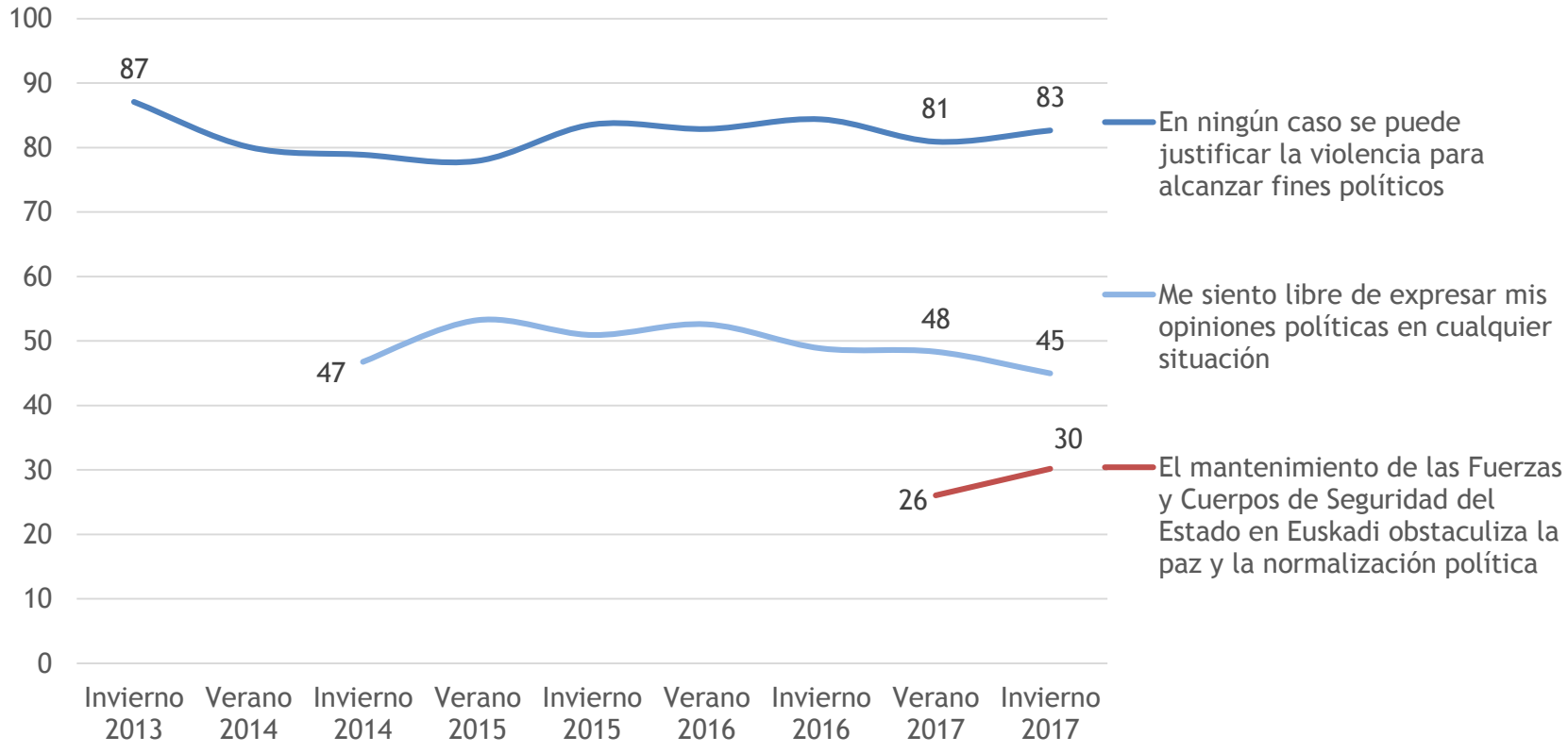

6.2 Medidas que debería adoptar el Gobierno central respecto a los presos de ETA

Pensando en las posibles medidas del Gobierno central con respecto a los presos de ETA, ¿Con cuál estás más de acuerdo?

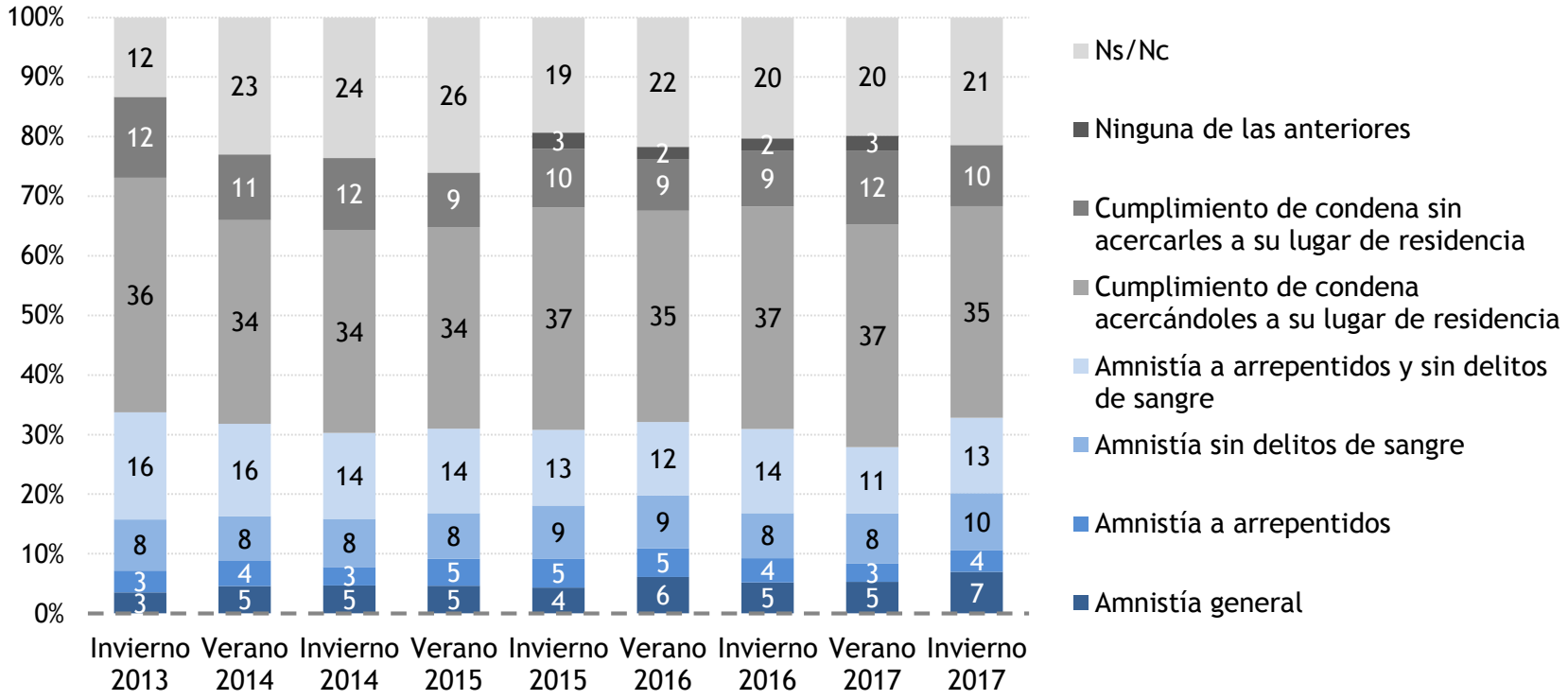

Convertimos en oportunidad
los riesgos de una sociedad cambiante

www.myword.es